

Secretaria de Estado  
da Saúde

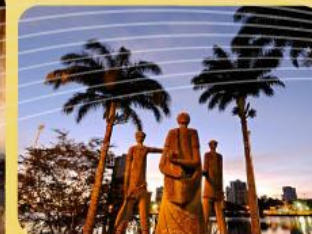

**GOVERNO  
DA PARAÍBA**



# PQA-VS

- Estratégia de qualificação efetiva das ações de Vigilância em Saúde.
- Indicadores – sinalizadores da situação do território.
- Problematização das questões que envolvem os indicadores, ampliando as discussões para além dos números.
- Conhecimento da realidade local, na perspectiva da definição de prioridades de intervenção, do planejamento e da programação de ações adequadas para o manejo das situações identificadas.



# PQA-VS

## Instrumentos normativos

- ✓ Portaria nº 1.378, de 9/07/2013 - regulamenta as responsabilidades e define diretrizes para execução e financiamento das ações de Vigilância em Saúde
- ✓ Portaria nº 1.708, de 16/08/2013 - regulamenta o PQA-VS
- ✓ Portaria nº 2.778/GM/MS, de 18/12/2014 – Revisão do (PQA-VS)

## Municípios aderidos - BRASIL:

2013 = 5.418

2014 = 5.446

2015 = 5.474

**SMS:** Valor a transferir vinculado ao desempenho, de acordo com a estratificação populacional (teto = 20% do PFVS)

**SES:** Valor a transferir em função do desempenho dos municípios (teto = 20% do PFVS)

- Repasse financeiro: 3º trimestre de 2015
- Resultados preliminares de 2014 disponibilizados em dois momentos: com dados de janeiro-junho e depois de janeiro-setembro, em *Access 2010*.



Secretaria de Estado  
da Saúde



GOVERNO  
DA PARAÍBA

# PQA-VS

## Alterações nos Indicadores e Metas - 2014

Nº	Indicador	Meta
1	Proporção de registros de óbitos alimentados no SIM em relação ao estimado, recebidos na base federal em até 60 dias após o final do mês de ocorrência.	90% de registros de óbitos alimentados no SIM até 60 dias após o final do mês de ocorrência.
2	Proporção de registros de nascidos vivos alimentados no Sinasc em relação ao estimado, recebidos na base federal em até 60 dias após o final do mês de ocorrência.	90% de registros de nascidos vivos alimentados no Sinasc até 60 dias após o final do mês de ocorrência.
3	<b>Proporção de salas de vacina com alimentação mensal no Sistema de Informação do PNI (SI-PNI), por município.</b>	80% ou mais das salas de vacina do município alimentando mensalmente o SI-PNI.
4	Proporção de vacinas do Calendário Básico de Vacinação da Criança com coberturas vacinais alcançadas.	100% das vacinas do calendário básico de vacinação da criança com a cobertura vacinal preconizada.
5	Proporção de análises realizadas para o parâmetro Coliformes Totais em água para consumo humano.	90% do número de análises obrigatórias para o parâmetro coliformes totais realizadas.
6	<b>Número de semanas epidemiológicas com informações no Sinan.</b>	50 semanas epidemiológicas com, pelo menos, uma notificação (positiva, negativa ou de surto), no período de um ano.
7	<b>Proporção de casos de doenças de notificação compulsória imediata (DNCI) encerrados em até 60 dias após notificação.</b>	80% de casos das DNCI registrados no Sinan encerradas em até 60 dias a partir da data de notificação.
8	<b>Proporção de casos de malária que iniciaram tratamento em até 48h a partir do início dos sintomas.</b>	70% dos casos de malária com tratamento iniciado em até 48h a partir do início dos sintomas.
9	<b>Número de ciclos que atingiram mínimo de 80% de cobertura de imóveis visitados para controle vetorial da dengue.</b>	4 ciclos, dos 6 preconizados, com mínimo de 80% de cobertura de imóveis visitados para controle vetorial da dengue.
10	Proporção de contatos intradomiciliares de casos novos de hanseníase examinados.	80% dos contatos intradomiciliares dos casos novos de hanseníase, nos anos das coortes, examinados.
11	Proporção de contatos de casos novos de tuberculose pulmonar bacilífera examinados.	80% dos contatos dos casos novos de tuberculose pulmonar bacilífera examinados.
12	<b>Número de testes de sífilis por gestante.</b>	2 testes de sífilis por gestante.
13	Número de testes de HIV realizado.	15% de ampliação no número de testes de HIV realizados em relação ao ano anterior.
14	Proporção de preenchimento do campo "ocupação" nas notificações de agravos e doenças relacionados ao trabalho.	90% das notificações de agravos e doenças relacionados ao trabalho com o campo "Ocupação" preenchido.



Secretaria de Estado  
da Saúde



**GOVERNO  
DA PARAÍBA**

# PQA-VS Municípios – Cumprimento de Metas e Percentual (%) de Recursos - 2014

Número de Metas alcançadas (De 0 à 10.000 hab)	% incentivo	Número de Metas alcançadas (De 10.001 à 30.000 hab)	% incentivo	Número de Metas alcançadas (De 30.001 à 50.000 hab)	% incentivo	Número de Metas alcançadas (De 50.001 à 100.000 hab)	% incentivo	Número de Metas alcançadas (Mais de 100.000 hab)	% incentivo
1	10	1	10	1	10	1	10	1	10
2	30	2	25	2	25	2	20	2	20
3	50	3	40	3	40	3	30	3	30
4	70	4	55	4	50	4	40	4	40
5	90	5	75	5	65	5	50	5	50
6	100	6	90	6	80	6	60	6	60
		7	100	7	90	7	70	7	70
				8	100	8	90	8	80
						9	100	9	90
								10	95
								11	100



Secretaria de Estado  
da Saúde



**GOVERNO  
DA PARAÍBA**

## PQA-VS

# Vinculação de Alcance de Metas por Porte dos Municípios e Transferência de Recursos para as SES

Porcentagem do Incentivo a ser recebido	Condição
25%	90% dos municípios atingindo 30% dos indicadores
50%	90% dos municípios atingindo 50% dos indicadores
75%	90% dos municípios atingindo 70% dos indicadores
100%	80% dos municípios atingindo 90% dos indicadores



Secretaria de Estado  
da Saúde



**GOVERNO  
DA PARAÍBA**

## Número de municípios por % incentivo - PQA-VS. Paraíba, 2014

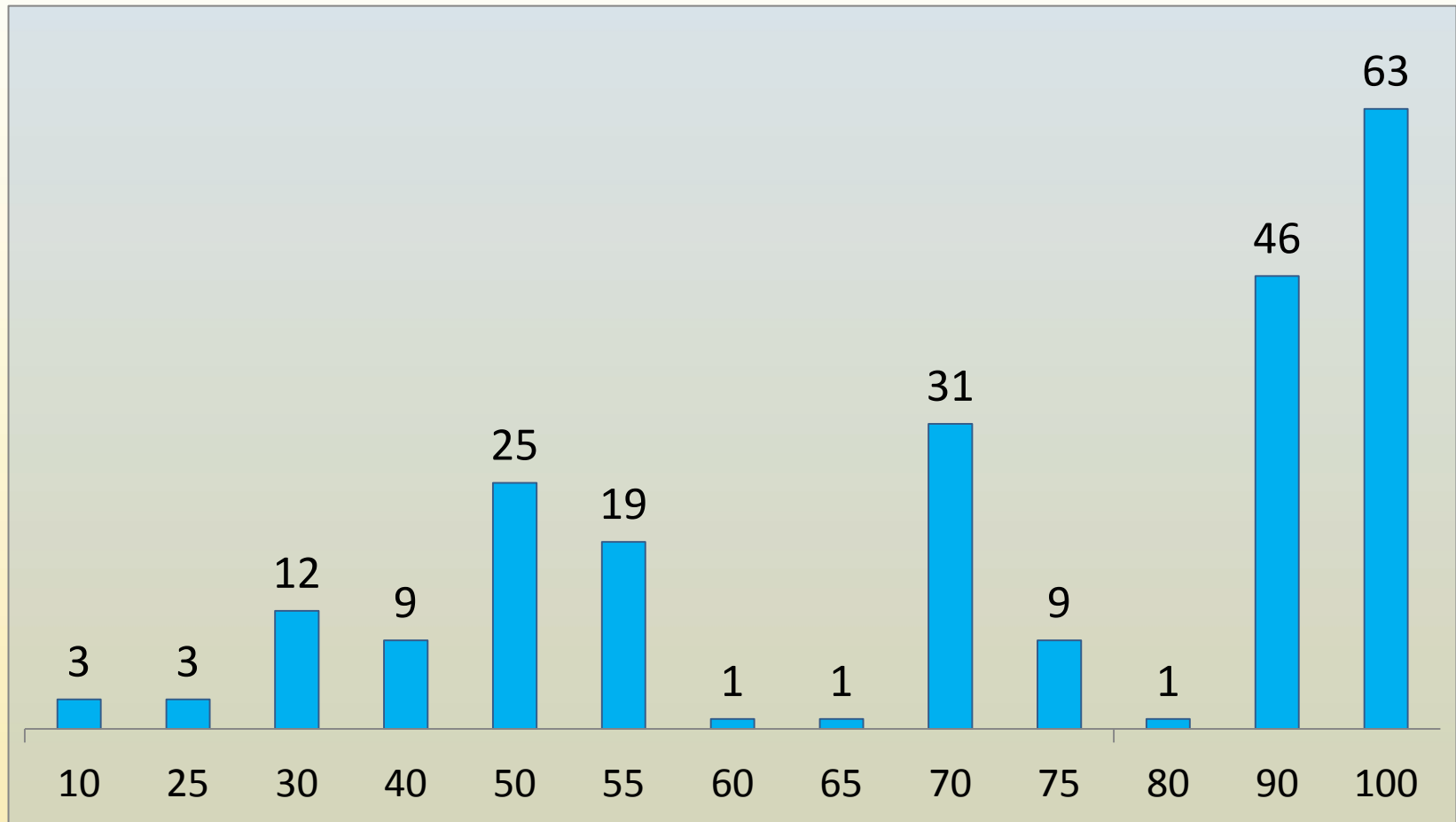

Secretaria de Estado  
da Saúde



**GOVERNO  
DA PARAÍBA**

# Número de Municípios por Metas Alcançadas – PQA-VS. Paraíba, 2011.

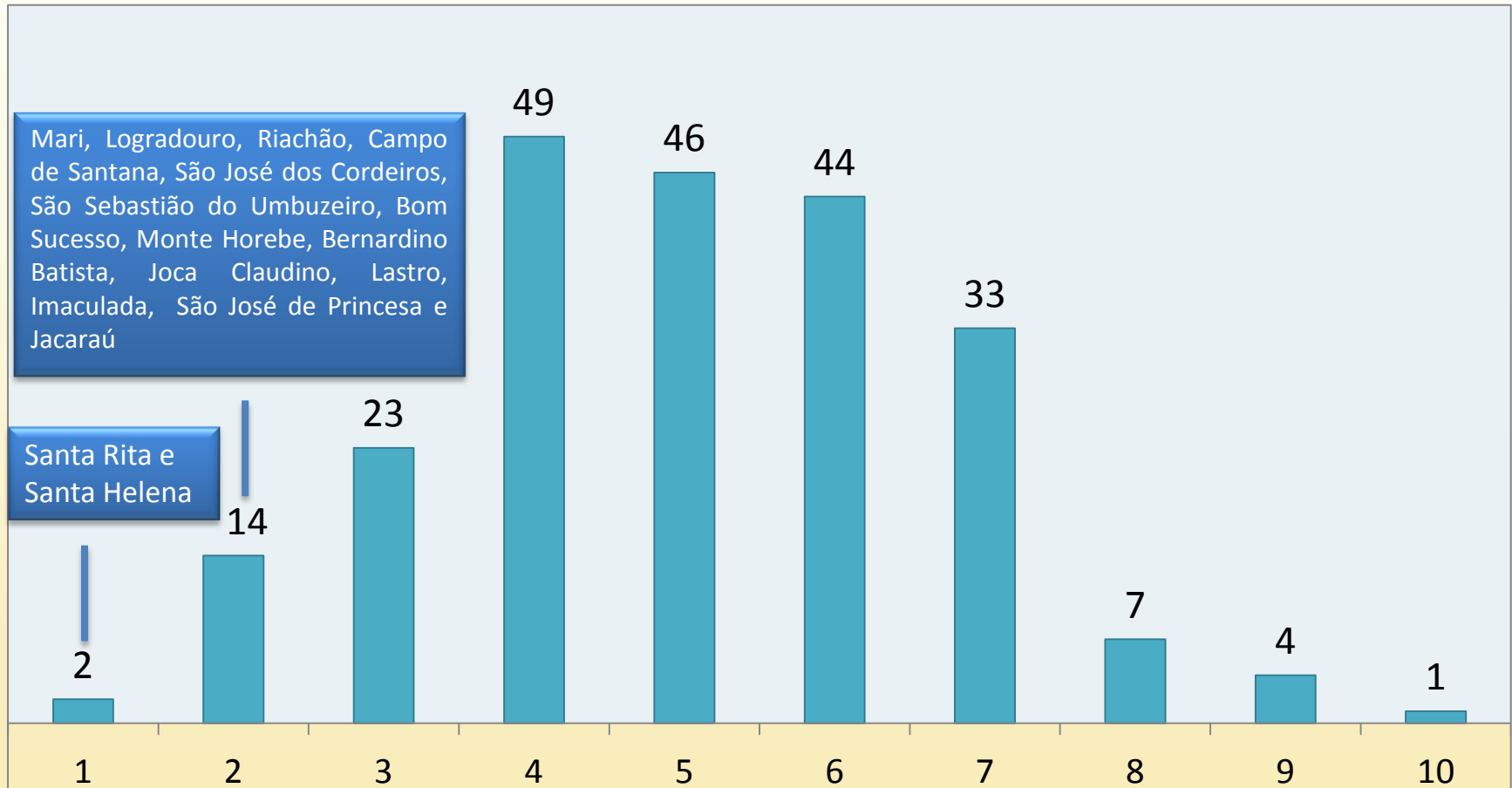



## Desempenho por Estrato Populacional

Estrato	Nº de Município	Valor (R\$)		Perda
		Máximo	Recebido	
1	136	638.382,20	511.568,25	126. 813,95
2	71	1.110.116,40	835.160,54	274.955,86
3	6	207.543,00	183.321,06	24.221,94
4	6	410.246,10	239.696,58	170.549,50
5	4	1.537.219,80	822.256,80	714.963,00
<b>Total</b>	<b>223</b>	<b>3.903.507,50</b>	<b>2.592.003,23</b>	<b>1.311.504,27</b>



Secretaria de Estado  
da Saúde



**GOVERNO  
DA PARAÍBA**

## Resultado do PQA-VS - 1ª Região de Saúde

Municípios	População	Estrato	Nº de Indicadores Alcançados	Percentual Final	Valor_Max_PQAVS	Valor_Final_PQAVS
Alhandra	19.057	2	7	100	R\$ 22.641,60	R\$ 22.641,60
Bayeux	95.677	4	4	40	R\$ 120.651,60	R\$ 48.260,64
Caaporã	21.387	2	7	100	R\$ 25.454,40	R\$ 25.454,40
Cabedelo	64.360	4	8	90	R\$ 75.642,00	R\$ 68.077,80
Conde	23.554	2	6	90	R\$ 27.738,00	R\$ 24.964,20
Cruz do Espírito Santo	17.028	2	4	55	R\$ 20.203,20	R\$ 11.111,76
João Pessoa	780.738	5	5	50	R\$ 923.528,40	R\$ 461.764,20
Lucena	12.635	2	4	55	R\$ 14.952,00	R\$ 8.223,60
Mari	21.703	2	2	25	R\$ 19.483,20	R\$ 4.870,80
Pitimbu	18.422	2	3	40	R\$ 21.777,60	R\$ 8.711,04
Riachão do Poço	4.401	1	4	70	R\$ 3.923,10	R\$ 2.746,17
Santa Rita	133.927	5	1	10	R\$ 159.445,20	R\$ 15.944,52
Sapé	51.964	4	4	40	R\$ 46.530,00	R\$ 18.612,00
Sobrado	7.669	1	3	50	R\$ 6.860,70	R\$ 3.430,35
<b>TOTAL</b>	<b>1.272.522</b>				<b>R\$ 1.488.831,00</b>	<b>R\$ 724.813,08</b>



Secretaria de Estado  
da Saúde



## Resultado do PQA-VS - 2ª Região de Saúde

Municípios	População	Estrato	Nº de Indicadores Alcançados	Percentual Final	Valor_Max_PQAVS	Valor_Final_PQAVS
Alagoinha	14.188	2	6	90	R\$ 12.679,20	R\$ 11.411,28
Araçagi	17.186	2	8	100	R\$ 15.526,80	R\$ 15.526,80
Araruna	19.855	2	4	55	R\$ 17.687,70	R\$ 9.728,24
Bananeiras	21.276	2	3	40	R\$ 19.810,80	R\$ 7.924,32
Belém	17.545	2	4	55	R\$ 15.745,50	R\$ 8.660,03
Borborema	5.332	1	5	90	R\$ 4.767,30	R\$ 4.290,57
Cacimba de Dentro	17.145	2	4	55	R\$ 15.426,90	R\$ 8.484,80
Caiçara	7.298	1	4	70	R\$ 6.573,60	R\$ 4.601,52
Casserengue	7.350	1	7	100	R\$ 6.573,60	R\$ 6.573,60
Cuitegi	6.867	1	6	100	R\$ 6.205,50	R\$ 6.205,50
Dona Inês	10.495	2	5	75	R\$ 9.481,50	R\$ 7.111,13
Duas Estradas	3.631	1	4	70	R\$ 3.280,50	R\$ 2.296,35
Guarabira	57.780	4	10	100	R\$ 51.644,70	R\$ 51.644,70
Lagoa de Dentro	7.592	1	5	90	R\$ 6.807,60	R\$ 6.126,84
Logradouro	4.206	1	2	30	R\$ 3.741,30	R\$ 1.122,39
Mulungu	9.796	1	6	100	R\$ 8.775,00	R\$ 8.775,00
Pilões	6.793	1	3	50	R\$ 6.174,00	R\$ 3.087,00
Pilõezinhos	5.138	1	7	100	R\$ 4.643,10	R\$ 4.643,10
Pirpirituba	10.540	2	7	100	R\$ 9.470,70	R\$ 9.470,70
Riachão	3.490	1	2	30	R\$ 3.103,20	R\$ 930,96
Serra da Raiz	3.172	1	5	90	R\$ 2.871,00	R\$ 2.583,90
Serraria	6.185	1	4	70	R\$ 5.596,20	R\$ 3.917,34
Sertãozinho	4.811	1	6	100	R\$ 4.255,20	R\$ 4.255,20
Solânea	26.925	2	6	90	R\$ 23.787,90	R\$ 21.409,11
Tacima	10.745	2	2	25	R\$ 9.598,50	R\$ 2.399,63
<b>TOTAL</b>	<b>305.341</b>				<b>R\$ 274.227,30</b>	<b>R\$ 213.179,99</b>



Secretaria de Estado  
da Saúde



**GOVERNO  
DA PARAÍBA**

## Resultado do PQA-VS - 3ª Região de Saúde

Municípios	População	Estrato	Nº de Indicadores Alcançados	Percentual Final	Valor_Max_PQAVS	Valor_Final_PQAVS
Alagoa Grande	28.689	2	5	75	R\$ 25.859,70	R\$ 19.394,78
Alagoa Nova	20.399	2	7	100	R\$ 18.264,60	R\$ 18.264,60
Algodão de Jandaíra	2.461	1	5	90	R\$ 2.201,40	R\$ 1.981,26
Arara	13.258	2	4	55	R\$ 11.841,30	R\$ 6.512,72
Areia	23.288	2	4	55	R\$ 21.124,80	R\$ 11.618,64
Areial	6.860	1	6	100	R\$ 6.137,10	R\$ 6.137,10
Esperança	32.530	3	9	100	R\$ 29.037,60	R\$ 29.037,60
Lagoa Seca	26.950	2	7	100	R\$ 24.109,20	R\$ 24.109,20
Matinhas	4.475	1	6	100	R\$ 4.007,70	R\$ 4.007,70
Montadas	5.441	1	6	100	R\$ 4.815,90	R\$ 4.815,90
Remígio	18.922	2	4	55	R\$ 16.817,40	R\$ 9.249,57
São Sebastião de Lagoa de Roça	11.588	2	6	90	R\$ 10.345,50	R\$ 9.310,95
<b>TOTAL</b>	<b>194.861</b>				<b>R\$ 174.562,20</b>	<b>R\$ 144.440,01</b>



Secretaria de Estado  
da Saúde



## Resultado do PQA-VS - 4ª Região de Saúde

Municípios	População	Estrato	Nº de Indicadores Alcançados	Percentual Final	Valor_Max_PQAVS	Valor_Final_PQAVS
Baraúna	4.669	1	6	100	R\$ 4.119,30	R\$ 4.119,30
Barra de Santa Rosa	14.999	2	4	55	R\$ 13.362,30	R\$ 7.349,27
Cubati	7.150	1	4	70	R\$ 6.395,40	R\$ 4.476,78
Cuité	20.312	2	3	40	R\$ 18.269,10	R\$ 7.307,64
Damião	5.195	1	5	90	R\$ 4.627,80	R\$ 4.165,02
Frei Martinho	2.984	1	4	70	R\$ 2.682,90	R\$ 1.878,03
Nova Floresta	10.655	2	5	75	R\$ 9.594,90	R\$ 7.196,18
Nova Palmeira	4.717	1	4	70	R\$ 4.182,30	R\$ 2.927,61
Pedra Lavrada	7.907	1	8	100	R\$ 7.047,00	R\$ 7.047,00
Picuí	18.634	2	7	100	R\$ 16.737,30	R\$ 16.737,30
Seridó	10.803	2	4	55	R\$ 9.630,90	R\$ 5.297,00
Sossêgo	3.427	1	4	70	R\$ 3.038,40	R\$ 2.126,88
<b>TOTAL</b>	<b>111.452</b>				<b>R\$ 99.687,60</b>	<b>R\$ 70.628,00</b>



Secretaria de Estado  
da Saúde



**GOVERNO  
DA PARAÍBA**

## Resultado do PQA-VS - 5ª Região de Saúde

Municípios	População	Estrato	Nº de Indicadores Alcançados	Percentual Final	Valor_Max_PQAVS	Valor_Final_PQAVS
Amparo	2.195	1	3	50	R\$ 2.077,86	R\$ 1.038,93
Camalaú	5.945	1	7	100	R\$ 5.325,30	R\$ 5.325,30
Caraúbas	4.085	1	6	100	R\$ 3.648,60	R\$ 3.648,60
Congo	4.775	1	4	70	R\$ 4.293,00	R\$ 3.005,10
Coxixola	1.874	1	5	90	R\$ 1.670,40	R\$ 1.503,36
Gurjão	3.344	1	4	70	R\$ 2.979,90	R\$ 2.085,93
Livramento	7.338	1	7	100	R\$ 6.588,00	R\$ 6.588,00
Monteiro	32.498	3	9	100	R\$ 28.989,90	R\$ 28.989,90
Ouro Velho	3.013	1	5	90	R\$ 2.702,70	R\$ 2.432,43
Parari	1.809	1	7	100	R\$ 2.006,58	R\$ 2.006,58
Prata	4.072	1	5	90	R\$ 3.629,70	R\$ 3.266,73
São João do Cariri	4.337	1	7	100	R\$ 3.916,80	R\$ 3.916,80
São João do Tigre	4.437	1	4	70	R\$ 3.997,80	R\$ 2.798,46
São José dos Cordeiros	3.739	1	2	30	R\$ 3.374,10	R\$ 1.012,23
São Sebastião do Umbuzeiro	3.411	1	2	30	R\$ 3.042,00	R\$ 912,60
Serra Branca	13.488	2	5	75	R\$ 12.068,10	R\$ 9.051,08
Sumé	16.691	2	7	100	R\$ 14.935,50	R\$ 14.935,50
Zabelê	2.189	1	4	70	R\$ 1.952,10	R\$ 1.366,47
<b>TOTAL</b>	<b>119.240</b>				<b>R\$ 107.198,34</b>	<b>R\$ 93.883,99</b>



Secretaria de Estado  
da Saúde



## Resultado do PQA-VS - 6ª Região de Saúde

Municípios	População	Estrato	Nº de Indicadores Alcançados	Percentual Final	Valor_Max_PQAVS	Valor_Final_PQAVS
Areia de Baraúnas	1.894	1	5	90	R\$ 1.717,20	R\$ 1.545,48
Cacimba de Areia	3.693	1	5	90	R\$ 3.305,70	R\$ 2.975,13
Cacimbas	7.075	1	6	100	R\$ 6.331,50	R\$ 6.331,50
Catingueira	4.912	1	3	50	R\$ 4.414,50	R\$ 2.207,25
Condado	6.722	1	5	90	R\$ 6.039,90	R\$ 5.435,91
Desterro	8.225	1	6	100	R\$ 7.376,40	R\$ 7.376,40
Emas	3.463	1	5	90	R\$ 3.095,10	R\$ 2.785,59
Junco do Seridó	6.995	1	7	100	R\$ 6.240,60	R\$ 6.240,60
Mãe d'Água	4.035	1	3	50	R\$ 3.639,60	R\$ 1.819,80
Malta	5.675	1	5	90	R\$ 5.111,10	R\$ 4.599,99
Maturéia	6.363	1	4	70	R\$ 5.654,70	R\$ 3.958,29
Passagem	2.361	1	4	70	R\$ 2.104,20	R\$ 1.472,94
Patos	105.531	5	6	60	R\$ 94.244,40	R\$ 56.546,64
Quixabá	1.868	1	6	100	R\$ 2.426,23	R\$ 2.426,23
Salgadinho	3.813	1	3	50	R\$ 3.376,80	R\$ 1.688,40
Santa Luzia	15.213	2	7	100	R\$ 13.630,50	R\$ 13.630,50
Santa Teresinha	4.601	1	5	90	R\$ 4.150,80	R\$ 3.735,72
São José de Espinharas	4.711	1	5	90	R\$ 4.264,20	R\$ 3.837,78
São José do Bonfim	3.452	1	7	100	R\$ 3.069,90	R\$ 3.069,90
São José do Sabugi	4.114	1	4	70	R\$ 3.691,80	R\$ 2.584,26
São Mamede	7.774	1	6	100	R\$ 7.014,60	R\$ 7.014,60
Teixeira	14.859	2	4	55	R\$ 13.265,10	R\$ 7.295,81
Várzea	2.709	1	5	90	R\$ 2.401,20	R\$ 2.161,08
Vista Serrana	3.710	1	7	100	R\$ 3.307,50	R\$ 3.307,50
<b>TOTAL</b>	<b>233.768</b>				<b>R\$ 209.873,53</b>	<b>R\$ 154.047,29</b>



Secretaria de Estado  
da Saúde



**GOVERNO  
DA PARAÍBA**

## Resultado do PQA-VS - 7ª Região de Saúde

Municípios	População	Estrato	Nº de Indicadores Alcançados	Percentual Final	Valor_Max_PQAVS	Valor_Final_PQAVS
Aguiar	5.580	1	6	100	R\$ 5.027,40	R\$ 5.027,40
Boa Ventura	5.540	1	7	100	R\$ 5.062,50	R\$ 5.062,50
Conceição	18.816	2	8	100	R\$ 16.892,10	R\$ 16.892,10
Coremas	15.400	2	7	100	R\$ 13.851,90	R\$ 13.851,90
Curral Velho	2.526	1	7	100	R\$ 2.276,10	R\$ 2.276,10
Diamante	6.613	1	6	100	R\$ 5.972,40	R\$ 5.972,40
Ibiara	6.000	1	4	70	R\$ 5.424,30	R\$ 3.797,01
Igaracy	6.200	1	5	90	R\$ 5.589,00	R\$ 5.030,10
Itaporanga	24.317	2	6	90	R\$ 21.715,20	R\$ 19.543,68
Nova Olinda	6.028	1	5	90	R\$ 5.452,20	R\$ 4.906,98
Olho d'Água	6.716	1	4	70	R\$ 6.116,40	R\$ 4.281,48
Pedra Branca	3.791	1	8	100	R\$ 3.408,30	R\$ 3.408,30
Piancó	15.929	2	7	100	R\$ 14.283,00	R\$ 14.283,00
Santa Inês	3.593	1	6	100	R\$ 3.232,80	R\$ 3.232,80
Santana de Mangueira	5.257	1	5	90	R\$ 4.762,80	R\$ 4.286,52
Santana dos Garrotes	7.160	1	5	90	R\$ 6.488,10	R\$ 5.839,29
São José de Caiana	6.206	1	6	100	R\$ 5.561,10	R\$ 5.561,10
Serra Grande	3.067	1	7	100	R\$ 2.749,50	R\$ 2.749,50
<b>Total</b>	<b>148.739</b>				<b>R\$ 133.865,10</b>	<b>R\$ 126.002,16</b>



Secretaria de Estado  
da Saúde



**GOVERNO  
DA PARAÍBA**



## Resultado do PQA-VS - 8ª Região de Saúde

Municípios	População	Estrato	Nº de Indicadores Alcançados	Percentual Final	Valor_Max_PQAVS	Valor_Final_PQAVS
Belém do Brejo do Cruz	7.306	1	4	70	R\$ 6.561,90	R\$ 4.593,33
Bom Sucesso	5.025	1	2	30	R\$ 4.539,60	R\$ 1.361,88
Brejo do Cruz	13.790	2	6	90	R\$ 12.308,40	R\$ 11.077,56
Brejo dos Santos	6.389	1	4	70	R\$ 5.727,60	R\$ 4.009,32
Catolé do Rocha	29.990	2	5	75	R\$ 26.814,60	R\$ 20.110,95
Jericó	7.703	1	3	50	R\$ 6.920,10	R\$ 3.460,05
Mato Grosso	2.845	1	4	70	R\$ 2.538,90	R\$ 1.777,23
Riacho dos Cavalos	8.538	1	4	70	R\$ 7.661,70	R\$ 5.363,19
São Bento	33.065	3	6	80	R\$ 29.385,90	R\$ 23.508,72
São José do Brejo do Cruz	1.767	1	5	90	R\$ 2.074,68	R\$ 1.867,21
<b>TOTAL</b>	<b>116.418</b>				<b>R\$ 104.533,38</b>	<b>R\$ 77.129,44</b>



Secretaria de Estado  
da Saúde



**GOVERNO  
DA PARAÍBA**

## Resultado do PQA-VS - 9ª Região de Saúde

Municípios	População	Estrato	Nº de Indicadores Alcançados	Percentual Final	Valor_Max_PQAVS	Valor_Final_PQAVS
Bernardino Batista	3.312	1	2	30	R\$ 2.939,40	R\$ 881,82
Bom Jesus	2.514	1	6	100	R\$ 2.245,50	R\$ 2.245,50
Bonito de Santa Fé	11.549	2	4	55	R\$ 10.268,10	R\$ 5.647,46
Cachoeira dos Índios	10.034	2	7	100	R\$ 8.955,00	R\$ 8.955,00
Cajazeiras	61.030	4	3	30	R\$ 54.550,80	R\$ 16.365,24
Carrapateira	2.566	1	4	70	R\$ 2.276,10	R\$ 1.593,27
Joca Claudino	2.675	1	2	30	R\$ 2.402,10	R\$ 720,63
Monte Horebe	4.724	1	2	30	R\$ 4.219,20	R\$ 1.265,76
Poço Dantas	3.783	1	3	50	R\$ 3.409,20	R\$ 1.704,60
Poço de José de Moura	4.206	1	3	50	R\$ 3.748,50	R\$ 1.874,25
Santa Helena	5.933	1	1	10	R\$ 5.354,10	R\$ 535,41
São João do Rio do Peixe	17.923	2	4	55	R\$ 16.125,30	R\$ 8.868,92
São José de Piranhas	19.846	2	3	40	R\$ 17.758,80	R\$ 7.103,52
Triunfo	9.429	1	5	90	R\$ 8.469,00	R\$ 7.622,10
Uiraúna	15.147	2	6	90	R\$ 13.555,80	R\$ 12.200,22
<b>TOTAL</b>	<b>174.671</b>				<b>R\$ 156.276,90</b>	<b>R\$ 77.583,69</b>



Secretaria de Estado  
da Saúde



**GOVERNO  
DA PARAÍBA**

## Resultado do PQA-VS - 10ª Região de Saúde

Municípios	População	Estrato	Nº de Indicadores Alcançados	Percentual Final	Valor_Max_PQAVS	Valor_Final_PQAVS
Aparecida	8.174	1	7	100	R\$ 7.272,90	R\$ 7.272,90
Lastro	2.787	1	2	30	R\$ 2.528,10	R\$ 758,43
Marizópolis	6.473	1	5	90	R\$ 5.780,70	R\$ 5.202,63
Nazarezinho	7.330	1	4	70	R\$ 6.607,80	R\$ 4.625,46
Santa Cruz	6.576	1	3	50	R\$ 5.915,70	R\$ 2.957,85
São Francisco	3.382	1	3	50	R\$ 3.050,10	R\$ 1.525,05
São José da Lagoa Tapada	7.675	1	6	100	R\$ 6.906,60	R\$ 6.906,60
Sousa	68.434	4	6	60	R\$ 61.227,00	R\$ 36.736,20
Vieirópolis	5.262	1	5	90	R\$ 4.705,20	R\$ 4.234,68
<b>TOTAL</b>	<b>116.093</b>				<b>R\$ 103.994,10</b>	<b>R\$ 70.219,80</b>



Secretaria de Estado  
da Saúde



## Resultado do PQA-VS - 11ª Região de Saúde

Municípios	População	Estrato	Nº de Indicadores Alcançados	Percentual Final	Valor_Max_PQAVS	Valor_Final_PQAVS
Água Branca	9.990	1	5	90	R\$ 8.903,70	R\$ 8.013,33
Imaculada	11.705	2	2	25	R\$ 10.493,10	R\$ 2.623,28
Juru	9.906	1	4	70	R\$ 8.927,10	R\$ 6.248,97
Manaíra	11.037	2	7	100	R\$ 9.906,30	R\$ 9.906,30
Princesa Isabel	22.734	2	5	75	R\$ 20.214,90	R\$ 15.161,18
São José de Princesa	4.015	1	2	30	R\$ 3.695,40	R\$ 1.108,62
Tavares	14.518	2	4	55	R\$ 13.020,30	R\$ 7.161,17
<b>TOTAL</b>	<b>83.905</b>				<b>R\$ 75.160,80</b>	<b>R\$ 50.222,84</b>



Secretaria de Estado  
da Saúde



**GOVERNO  
DA PARAÍBA**

## Resultado do PQA-VS - 12ª Região de Saúde

Municípios	População	Estrato	Nº de Indicadores Alcançados	Percentual Final	Valor_Max_PQAV S	Valor_Final_PQAV S
Caldas Brandão	5.903	1	9	100	R\$ 5.273,10	R\$ 5.273,10
Gurinhém	14.107	2	6	90	R\$ 12.688,20	R\$ 11.419,38
Ingá	17.978	2	7	100	R\$ 16.120,80	R\$ 16.120,80
Itabaiana	24.613	2	6	90	R\$ 22.196,70	R\$ 19.977,03
Itatuba	10.666	2	4	55	R\$ 9.531,00	R\$ 5.242,05
Juarez Távora	7.797	1	3	50	R\$ 6.967,80	R\$ 3.483,90
Juripiranga	10.616	2	7	100	R\$ 9.504,00	R\$ 9.504,00
Mogeiro	13.333	2	6	90	R\$ 12.014,10	R\$ 10.812,69
Pedras de Fogo	28.174	2	4	55	R\$ 25.250,40	R\$ 13.887,72
Pilar	11.705	2	5	75	R\$ 10.458,00	R\$ 7.843,50
Riachão do Bacamarte	4.448	1	3	50	R\$ 3.977,10	R\$ 1.988,55
Salgado de São Félix	12.144	2	5	75	R\$ 10.929,60	R\$ 8.197,20
São José dos Ramos	5.817	1	5	90	R\$ 5.185,80	R\$ 4.667,22
São Miguel de Taipu	7.026	1	4	70	R\$ 6.273,00	R\$ 4.391,10
<b>TOTAL</b>	<b>174.327</b>				<b>R\$ 156.369,60</b>	<b>R\$ 122.808,24</b>



Secretaria de Estado  
da Saúde



**GOVERNO  
DA PARAÍBA**

## Resultado do PQA-VS - 13ª Região de Saúde

Municípios	População	Estrato	Nº de Indicadores Alcançados	Percentual Final	Valor_Max_PQAVS	Valor_Final_PQAVS
Cajazeirinhas	3.148	1	7	100	R\$ 2.817,90	R\$ 2.817,90
Lagoa	4.698	1	6	100	R\$ 4.239,00	R\$ 4.239,00
Paulista	12.167	2	6	90	R\$ 10.905,30	R\$ 9.814,77
Pombal	32.684	3	8	100	R\$ 29.388,60	R\$ 29.388,60
São Bentinho	4.404	1	4	70	R\$ 3.919,50	R\$ 2.743,65
São Domingos Pombal	3.031	1	6	100	R\$ 2.699,10	R\$ 2.699,10
<b>TOTAL</b>	<b>60.132</b>				<b>R\$ 53.969,40</b>	<b>R\$ 51.703,02</b>



Secretaria de Estado  
da Saúde



## Resultado do PQA-VS - 14ª Região de Saúde

Municípios	População	Estrato	Nº de Indicadores Alcançados	Percentual Final	Valor_Max_PQAVS	Valor_Final_PQAVS
Baía da Traição	8.696	1	3	50	R\$ 7.704,90	R\$ 3.852,45
Capim	6.206	1	6	100	R\$ 5.473,80	R\$ 5.473,80
Cuité de Mamanguape	6.331	1	3	50	R\$ 5.688,90	R\$ 2.844,45
Curral de Cima	5.252	1	4	70	R\$ 4.733,10	R\$ 3.313,17
Itapororoca	18.129	2	4	55	R\$ 16.126,20	R\$ 8.869,41
Jacaraú	14.283	2	2	25	R\$ 12.823,20	R\$ 3.205,80
Mamanguape	44.030	3	5	65	R\$ 52.413,60	R\$ 34.068,84
Marcação	8.241	1	3	50	R\$ 7.305,30	R\$ 3.652,65
Mataraca	8.088	1	6	100	R\$ 7.156,80	R\$ 7.156,80
Pedro Régis	5.999	1	4	70	R\$ 5.366,70	R\$ 3.756,69
Rio Tinto	23.955	2	7	100	R\$ 28.659,60	R\$ 28.659,60
<b>TOTAL</b>	<b>149.210</b>				<b>R\$ 153.452,10</b>	<b>R\$ 104.853,66</b>



Secretaria de Estado  
da Saúde



**GOVERNO  
DA PARAÍBA**

## Resultado do PQA-VS - 15ª Região de Saúde

Municípios	População	Estrato	Nº de Indicadores Alcançados	Percentual Final	Valor_Max_PQAVS	Valor_Final_PQAVS
Alcantil	5.425	1	6	100	R\$ 4.858,20	R\$ 4.858,20
Aroeiras	19.231	2	7	100	R\$ 17.333,10	R\$ 17.333,10
Barra de Santana	8.300	1	5	90	R\$ 7.474,50	R\$ 6.727,05
Barra de São Miguel	5.865	1	5	90	R\$ 5.241,60	R\$ 4.717,44
Boqueirão	17.530	2	7	100	R\$ 15.690,60	R\$ 15.690,60
Cabaceiras	5.386	1	6	100	R\$ 4.787,10	R\$ 4.787,10
Caturité	4.747	1	4	70	R\$ 4.242,60	R\$ 2.969,82
Gado Bravo	8.458	1	5	90	R\$ 7.619,40	R\$ 6.857,46
Natuba	10.445	2	5	75	R\$ 9.395,10	R\$ 7.046,33
Queimadas	42.884	3	9	100	R\$ 38.327,40	R\$ 38.327,40
Riacho de Santo Antônio	1.890	1	6	100	R\$ 2.305,15	R\$ 2.305,15
Santa Cecília	6.596	1	6	100	R\$ 5.949,00	R\$ 5.949,00
São Domingos do Cariri	2.543	1	3	50	R\$ 2.269,80	R\$ 1.134,90
Umbuzeiro	9.874	1	6	100	R\$ 8.875,80	R\$ 8.875,80
<b>TOTAL</b>	<b>149.174</b>				<b>R\$ 134.369,35</b>	<b>R\$ 127.579,35</b>



Secretaria de Estado  
da Saúde



**GOVERNO  
DA PARAÍBA**



## Resultado do PQA-VS - 16ª Região de Saúde

Municípios	População	Estrato	Nº de Indicadores Alcançados	Percentual Final	Valor_Max_PQAVS	Valor_Final_PQAVS
Assunção	3.782	1	6	100	R\$ 3.358,80	R\$ 3.358,80
Boa Vista	6.779	1	7	100	R\$ 6.002,10	R\$ 6.002,10
Campina Grande	402.912	5	8	80	R\$ 360.001,80	R\$ 288.001,44
Fagundes	11.413	2	5	75	R\$ 10.304,10	R\$ 7.728,08
Juazeirinho	17.737	2	7	100	R\$ 15.808,50	R\$ 15.808,50
Massaranduba	13.548	2	6	90	R\$ 12.094,20	R\$ 10.884,78
Olivedos	3.843	1	5	90	R\$ 3.423,60	R\$ 3.081,24
Pocinhos	18.087	2	5	75	R\$ 16.104,60	R\$ 12.078,45
Puxinanã	13.473	2	6	90	R\$ 12.047,40	R\$ 10.842,66
Santo André	2.553	1	5	90	R\$ 2.308,50	R\$ 2.077,65
Serra Redonda	7.071	1	5	90	R\$ 6.380,10	R\$ 5.742,09
Soledade	14.569	2	3	40	R\$ 12.976,20	R\$ 5.190,48
Taperoá	15.284	2	5	75	R\$ 13.671,00	R\$ 10.253,25
Tenório	2.981	1	4	70	R\$ 2.655,90	R\$ 1.859,13
<b>TOTAL</b>	<b>534.032</b>				<b>R\$ 477.136,80</b>	<b>R\$ 382.908,65</b>



Secretaria de Estado  
da Saúde





Secretaria de Estado  
da Saúde



**GOVERNO  
DA PARAÍBA**