



DIÁRIO OFICIAL

ESTADO DA PARAÍBA

Nº 15.838

João Pessoa - Domingo, 24 de Maio de 2015

Preço: R\$ 2,00

SECRETARIAS DE ESTADO

Secretaria de Estado da Saúde

PORTARIA Nº 264

João Pessoa, 14 de abril de 2015

A SECRETÁRIA DE ESTADO DA SAÚDE, no uso de suas atribuições que lhe são conferidas, pelo art.44, inciso XIV, do Decreto nº 12.228, de 19 de novembro de 1987,

RESOLVE designar para compor a Comissão de Licitação do Hospital Regional Santa Filomena, os servidores: **MARIA EDVANIA DA SILVA**, matrícula nº 902.060-8, (**Presidente**), **JURANDIR RODRIGUES DA CUNHA**, matrícula nº. 90.508-9, (**Membro**), e **GILVANIA MARINHO DE BRITO**, matrícula nº. 997.625-6, (**Suplente**). Esta Comissão terá duração de 01 (um) ano a partir da data de sua publicação no Diário Oficial do Estado.

PORTARIA N.º 0353 /GS

João Pessoa, 07 de maio de 2015

O SECRETARIO DE ESTADO DA SAÚDE, no uso de suas atribuições e tendo em vista o item VII e subitem VII, da Resolução n.º 196 de 10/10/96 do Conselho Nacional de Saúde,

RESOLVE:
Designar a servidora **SHIRLEYANNE BRASILEIRO ARAÚJO DE LIMA**, Coordenadora Geral do Núcleo de Economia da Saúde, Matrícula n.º 173.655-8, para Gestora dos Contratos do Núcleo de Economia da Saúde.

Esta Portaria entra em vigor na data de sua publicação.

PORTARIA INTERNA N.º 078 /GS

João Pessoa, 05 de maio de 2015

Constitui a FORÇA TAREFA INTEGRADA para estabelecimento da Adequação do Modelo de Atenção no âmbito da Secretaria estadual de Saúde da Paraíba.

A SECRETÁRIA DE ESTADO DA SAÚDE, no uso das atribuições legais, faz saber: **CONSIDERANDO** constituir Força Tarefa para elaboração de Carta Consulta (CC) do projeto de adequação do modelo de Atenção, para estabelecer uma Rede Integrada de Serviços de Saúde no Estado da Paraíba, segundo Legislação Pátria:

RESOLVE:

Art. 1.º Designar os servidores Daniel Arán, Mário Toscano de Brito e Edna Guedes Pequeno, com coordenação dos trabalhos do primeiro servidor.

Art. 2.º Esta Portaria entra em vigor na data de sua publicação.

PORTARIA INTERNA N.º 082 /GS

João Pessoa, 07 de maio de 2015

O SECRETÁRIO DE ESTADO DA SAÚDE, no uso das suas atribuições que lhe são conferidas, pelo Art. 44, Inciso XIV, do Decreto n.º 12.228, de 19 de novembro de 1987,

RESOLVE:

Designar **DANIEL ARÁN MONTEIRO**, matrícula n.º 181.332-3, como Consultor Membro do Núcleo de Economia da Saúde – NES, até ulterior deliberação.

PORTARIA INTERNA N.º 083/GS

João Pessoa, 30 de abril de 2015

A SECRETÁRIA DE ESTADO DA SAÚDE, no uso das suas atribuições que lhe são conferidas pelo Art. 44, inciso XIV, do Decreto n.º 12.228, de 19 de novembro de 1987,

RESOLVE:

Art. 1.º Designar para compor a COMISSÃO DE CONTROLE DE INFECÇÃO HOSPITALAR os seguintes membros: **MARIA DE FÁTIMA VIEIRA**, Coordenadora e membro consultora do serviço de enfermagem; **MARINALVA DE SENA BRANDÃO**, consultora representante do serviço médico; **KHARYS ANAH DE MENEZES RAMALHO**, executora; **IRAMI MARTINS MENEZES**, executora e **MARÍLIA PEREIRA SANTANA**, executora.

Art. 2.º Esta Portaria terá vigência a partir desta data, por prazo indeterminado, podendo a Comissão sofrer alterações a qualquer tempo ao critério da Diretora do citado Complexo.

ROBERTA BATISTA ABATH
Secretária de Estado da Saúde

Polícia Militar da Paraíba

PORTARIA n.º GCG/0125/2015-CG

João Pessoa, PB, 15 de maio de 2015.

Constitui Comissões para a realização de Concurso Público para o Curso de Formação de Oficiais PM do Estado da Paraíba, e dá outras providências.

O COMANDANTE-GERAL DA POLÍCIA MILITAR DO ESTADO DA PARAÍBA, no exercício das atribuições que lhe são conferidas pelo inciso XII do Art. 12 da LC nº 87/2008, c/c incisos VI e VII, do Art. 13, do Regulamento de Competência, aprovado pelo Decreto Estadual n.º 7.505, de 03 de fevereiro de 1978, e considerando a necessidade da realização de Concurso para o Curso de Formação de Oficiais, com vistas ao suprimento de claros para o cargo de Oficial,

R E S O L V E:

1. DETERMINAR que sejam adotadas, na Corporação, as providências necessárias à realização do CONCURSO para o CURSO DE FORMAÇÃO DE OFICIAIS DA POLÍCIA MILITAR DO ESTADO DA PARAÍBA – CFO PM/2016.

2. DESIGNAR os policiais militares estaduais abaixo relacionados para, sob a presidência do primeiro, constituírem Comissões que coordenarão todas as atividades, bem como adotarão as medidas necessárias à efetivação desse Concurso.

2.1 COORDENAÇÃO GERAL

Cel QOC Matr. 515.529-1, José de Almeida Rosas – Coordenador Geral
Cel QOC Matr. 514.559-7, João Carlos Coutinho de Oliveira – Coordenador Geral Adjunto
Ten Cel QOC Matr. 518.597-1, Hélio de Araújo Firmino – Membro
Maj QOC Matr.: 518.993-4, Hamilton Torres Holmes - Membro

2.1.1 SECRETARIA-GERAL

Maj QOC Matr. 518-593-9, Fabiano Mendes de Medeiros – Secretário-Geral
Cap QOC Matr. 522.834-4, Priscilla Alves Carício – Secretária-Geral Adjunta
1º Ten QOC Matr. 521.562-5, Tatiana Marques Nóbrega – Membro
1º Ten QOA Matr. 516.954-2, Artur Afonso Ayres - Membro
1º Sgt QPC Matr. 518.091-1, Wellington da Silva – Membro

2.2 COMISSÃO DE AVALIAÇÃO JURÍDICA

Servidor Civil Matr. 83.229-4, Josemar Dutra da Silva - Presidente
Cap QOC Matr. 521.252-9, Rodolfo Emanuel de Freitas Rosas – Vice-Presidente
3º Sgt QOC Matr. 518.397-9, Suéliton Pereira da Silva - Membro
Serv. Civil Matr. 119936-6, Cleide de Santana Silva - Secretária

2.3 COMISSÃO DE AVALIAÇÃO SOCIAL

Maj QOC Matr. 520.417-8, Fabian Alecsandro Leite Borba –Presidente
Maj QOC Matr. 519.803-8, Licksomar Labis de Oliveira Monteiro – Vice- Presidente
Sd QPC Matr. 524.107-3, Flávio Pereira Teodósio - Membro

2.4 COMISSÃO PARA O EXAME DE SAÚDE

Cel QOS Matr. 519.330-3, Fábio de Almeida Gomes – Presidente
Cel QOS Matr. 518.695-1, Sosthenes Gonçalves da Rocha – Vice-Presidente
Maj QOS Matr. 520.697-9, Jorge Luiz Costa da Fonseca – Membro
Maj QOS Matr. 520.688-0, Eugênia Di Giuseppe Deininger - Membro
1º Sgt Matr. 521.014-3, Josivana Patrício Guerra – Secretária

2.5 COMISSÃO PARA O EXAME DE APTIDÃO FÍSICA

TC QOC Matr. 518.598-0, Maria José Alves Bezerra Filha – Presidente
Maj QOC Matr. 519.294-3, Juceilton Soares de Oliveira – Vice-Presidente
Maj QOC Matr. 520.420-8, Jerônimo Pereira da Silva Bisneto – Membro
1º Ten QOA Matr. 516.669-4, Gilmar Monteiro da Silva – Membro
1º Sgt QPC Matr. 516.669-1, Leonilson Borges Pereira – Membro
1º Sgt QPC Matr. 520.322-4, Broney Machado – Membro
2º Sgt QPC Matr. 520.987-9, Leonardo Borges Pereira – Membro
2º Sgt QPC Matr. 520.847-5, Jonilson Brito de Sousa – Membro
Cb Matr Matr. 517.058-3, Valmir Alves Cavalcante – Membro

2.6 EQUIPE DE APOIO ÀS COMISSÕES

- Ten Cel QOC Matr. 519.301-0, Joseliton de Souza Oliveira – Presidente
- Cap QOC Matr. 521.308-8, Elisângela Pereira da Costa Santiago – Vice-Presidente
- Cap QOC Matr. 521.384-3, Gisele Suminski Mendes – Membro
- Cap QOC Matr. 521.305-3, Luiz Gomes Barbosa Júnior - Membro
- ST QPC Matr. 514.992-4, Ivanildo dos Santos Macena – Membro
- 2º Ten Matr. 516.949-6, Miguel Ângelo Pereira Lima – Membro
- 2º Sgt QPC Matr. 521-013-5, Josêmia Gomes Montenegro – Membro
- 3º Sgt QPC Matr. 515.020-5, Rômulo Nery da Silva – Membro
- Cb QPC Matr. 517.605-1, Altenir Bernardo Vicente – Membro

2.7 COMISSÃO DE DIVULGAÇÃO

- Maj QOC Matr.520.586-7, Cristovão Ferreira Lucas – Presidente
- Cap QOC Matr. 521.406-8, Carla Marques dos Santos – Vice- Presidente
- Sd QPC Matr. 525.625-6, Luiz Raimundo da Silva Duarte - Membro

- 3. Esta Portaria entra em vigor na data de sua publicação, revogando-se as disposições em contrário.
- 4. Publique-se e cumpra-se.

*EULLER DE ASSIS CHAVES - Cel QOC
Comandante-Geral*

Secretaria de Estado da Agricultura Familiar e Desenvolvimento do Semiárido

PROJETO COOPERAR

Portaria nº 04/2015

22 de maio de 2015.

Ajusta estrutura organizacional do Projeto Cooperar

O Gestor do Projeto Cooperar do Estado da Paraíba – COOPERAR-PB, no uso das atribuições que lhe são conferidas pelo Ato Governamental nº 0102, de 02/01/2011, publicado no DOE de 03/01/2011, e tendo em vista a Lei nº 6.523, de 11/09/1997, publicada no DOE de 11/09/1997, e o Decreto nº 29.005 de 28/12/2007,

RESOLVE:

Art. 1º O organograma do Projeto COOPERAR fica definida na forma do Anexo I desta Portaria.

Art. 2º As Mesorregiões ficam definidas na forma do mapa constante do Anexo II.

Art. 3º Fica definida, na forma do Anexo III desta Portaria, a vinculação entre os municípios de maior índice de vulnerabilidade agroclimática e a mesorregião específica.

Art. 4º Ficam estabelecidos, respectivamente, na forma das tabelas 01 e 02 do Anexo IV: I - o fluxograma dos processos das demandas de redução das vulnerabilidades agroclimáticas; e,

II – o fluxograma das demandas por aliança produtiva.

Art. 5º Esta Portaria entra em vigor na data de sua publicação.

ROBERTO DA COSTA VITAL
Gestor do Projeto Cooperar



GOVERNO DO ESTADO

Governador Ricardo Vieira Coutinho

SECRETARIA DE ESTADO DA COMUNICAÇÃO INSTITUCIONAL

A UNIÃO Superintendência de Imprensa e Editora

BR 101 - Km 03 - Distrito Industrial - João Pessoa-PB - CEP 58082-010

Albiege Lea Araújo Fernandes SUPERINTENDENTE

Murillo Padilha Câmara Neto DIRETOR ADMINISTRATIVO

Walter Galvão P. de Vasconcelos Filho DIRETOR TÉCNICO

Gilson Renato de Oliveira DIRETOR DE OPERAÇÕES

Lúcio Falcão EDITOR DO DIÁRIO OFICIAL



Fones: 3218-6533/3218-6526 - E-mail: wdesdiario@gmail.com

Assinatura: (83) 3218-6518

Anual	R\$ 400,00
Semestral	R\$ 200,00
Número Atrasado	R\$ 3,00

Anexo I
Portaria 04, de 22/05/2015, do Gestor do Projeto COOPERAR

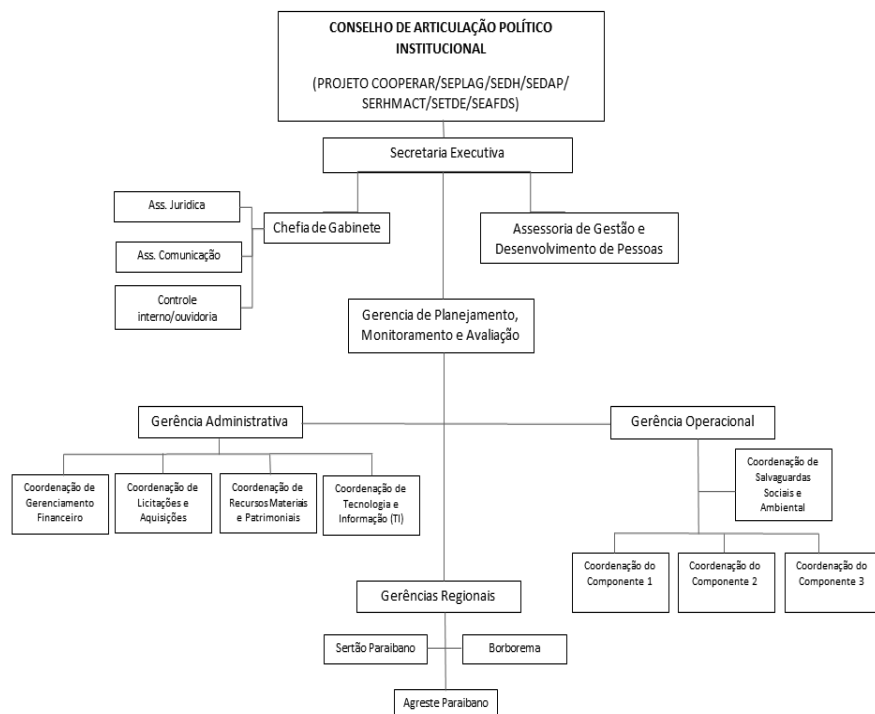

Anexo II
Portaria 04, de 22/05/2015, do Gestor do Projeto COOPERAR
Mapa por Mesorregiões

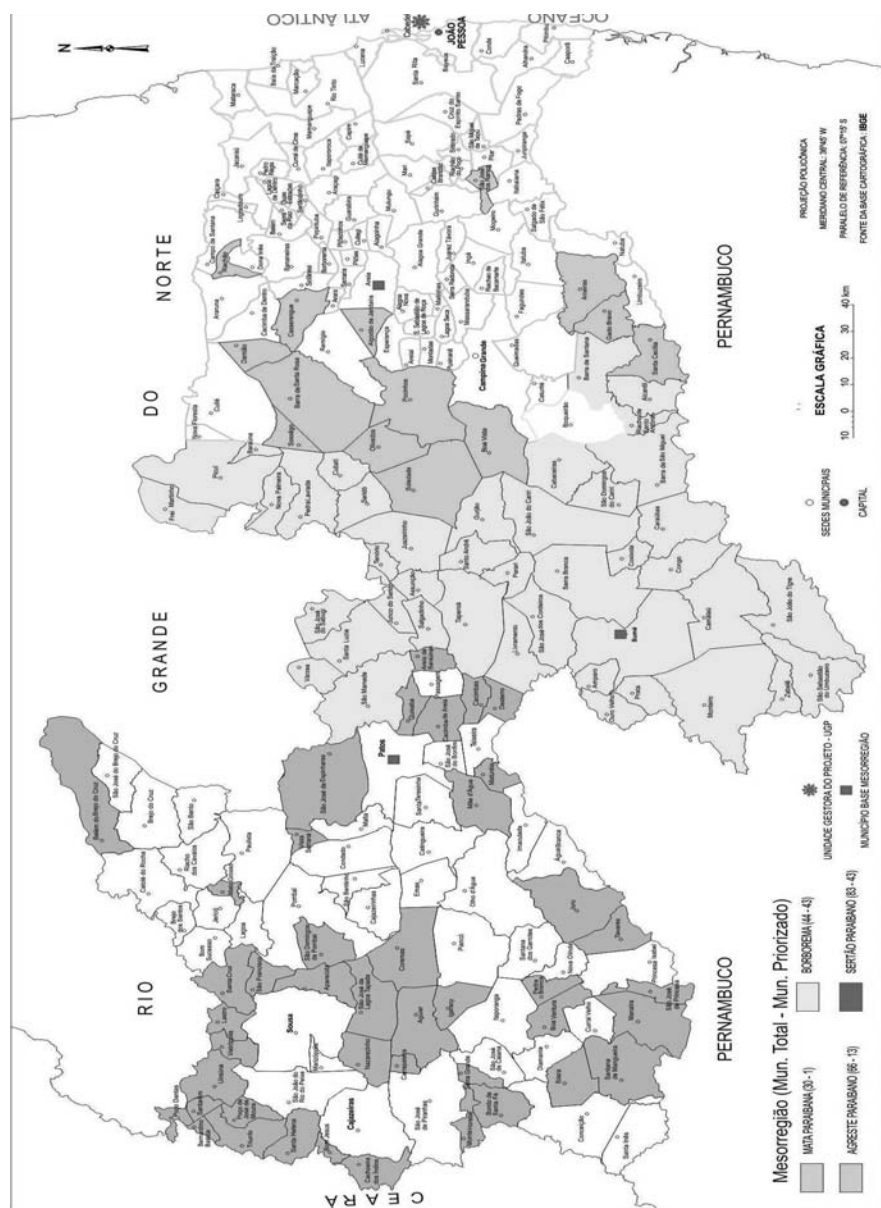

Anexo III

Portaria 04, de 22/05/2015, do Gestor do Projeto COOPERAR
Relação dos municípios de maior índice de vulnerabilidade agroclimática, que passarão a estabelecer áreas prioritárias do Projeto Cooperar

Ord.	Município	Mesoregião Paraíba	Ord.	Município	Mesoregião Paraíba
1	Assunção	Borborema	51	Pocinhos	Agreste
2	Tenório	Borborema	52	São Domingos do Cariri	Borborema
3	Sossêgo	Agreste	53	São Francisco	Sertão
4	Baraúna	Borborema	54	São Mamede	Borborema
5	São José do Brejo do Cruz	Sertão	55	Serra Branca	Borborema
6	Riacho de Santo Antônio	Borborema	56	Monte Horebe	Sertão
7	Santo André	Borborema	57	Desterro	Sertão
8	Várzea	Borborema	58	Frei Martinho	Borborema
9	Alcantil	Borborema	59	Mato Grosso	Sertão
10	Poço Dantas	Sertão	60	Casserengue	Agreste
11	Seridó	Borborema	61	Ibiara	Sertão
12	São José do Sabugi	Borborema	62	Aguiar	Sertão
13	Livramento	Borborema	63	Poço de José de Moura	Sertão
14	Cubati	Borborema	64	Belém do Brejo do Cruz	Sertão
15	Nova Palmeira	Borborema	65	Barra de São Miguel	Borborema
16	Santa Cecília	Agreste	66	Monteiro	Borborema
17	Algodão de Jandaíra	Agreste	67	Serra Grande	Sertão
18	Pedra Lavrada	Borborema	68	Aparecida	Sertão
19	São João do Tigre	Borborema	69	Sumé	Borborema
20	São Sebastião do Umbuzeiro	Borborema	70	Santana de Mangueira	Sertão
21	Zabelê	Borborema	71	Boa Vista	Agreste
22	Taperoá	Borborema	72	São José de Princesa	Sertão
23	Parari	Borborema	73	Vieirópolis	Sertão
24	Soledade	Agreste	74	Pedra Branca	Sertão
25	Salgadinho	Borborema	75	Santa Helena	Sertão
26	Lastro	Sertão	76	Santa Cruz	Sertão
27	Bom Jesus	Sertão	77	Uiraúna	Sertão
28	Olivedos	Agreste	78	Picuí	Borborema
29	Joca Claudino	Sertão	79	Cacimbas	Sertão
30	Santa Luzia	Borborema	80	Maturéia	Sertão
31	Carrapateira	Sertão	81	Prata	Borborema
32	Nazarezinho	Sertão	82	Triunfo	Sertão
33	Congo	Borborema	83	Igaracy	Sertão
34	Juazeirinho	Borborema	84	Barra de Santana	Borborema
35	Camalaú	Borborema	85	Gado Bravo	Agreste
36	Coxixola	Borborema	86	São Domingos	Sertão
37	Manaíra	Sertão	87	Aroeiras	Agreste
38	Gurjão	Borborema	88	Amparo	Borborema
39	Areia de Baraúnas	Sertão	89	Cabaceiras	Borborema
40	São João do Cariri	Borborema	90	São José da Lagoa Tapada	Sertão
41	Caraúbas	Borborema	91	Vista Serrana	Sertão
42	São José dos Cordeiros	Borborema	92	Bonito de Santa Fé	Sertão
43	Cachoeira dos Índios	Sertão	93	Riachão	Agreste
44	Quixabá	Sertão	94	Tavares	Sertão
45	Junco do Seridó	Borborema	95	Barra de Santa Rosa	Agreste
46	Cacimba de Areia	Sertão	96	São José de Espinharas	Sertão
47	Bernardino Batista	Sertão	97	Mãe D'Água	Sertão
48	Ouro Velho	Borborema	98	São José dos Ramos	Mata
49	Damião	Agreste	99	Juru	Sertão
50	Caturité	Borborema	100	Boa Ventura	Sertão

Anexo IV

Portaria 04, de 22/05/2015, do Gestor do Projeto COOPERAR

Tabela 01:

Fluxograma dos processos das demandas de redução das vulnerabilidades agroclimáticas

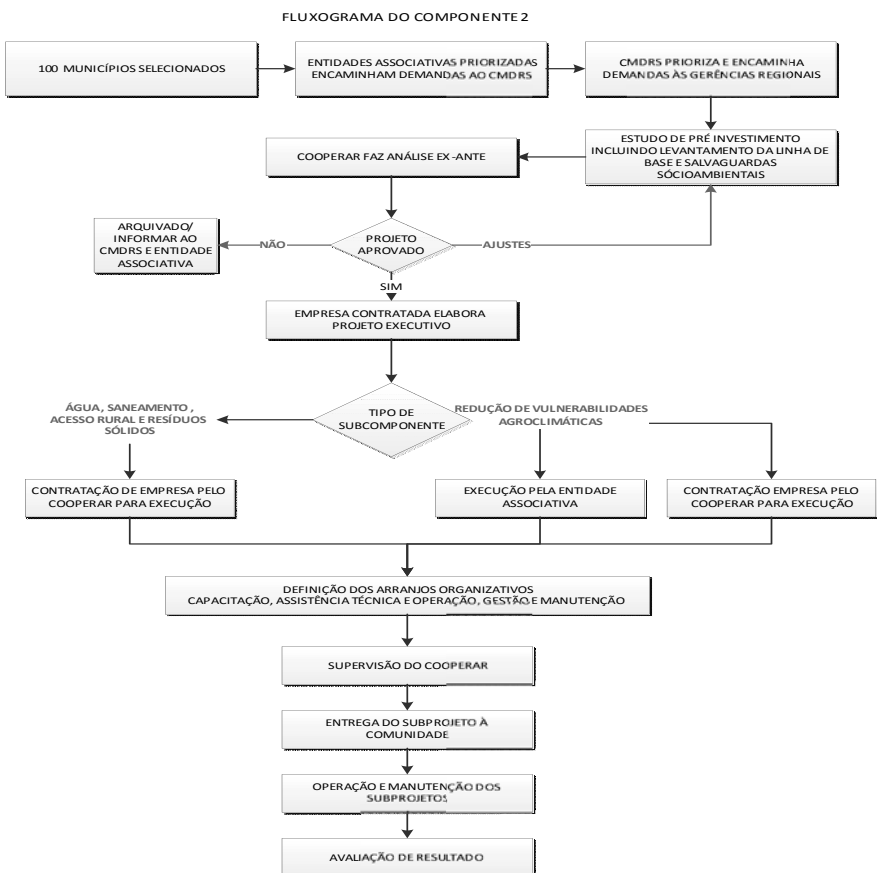

Anexo IV

Portaria 04, de 22/05/2015, do Gestor do Projeto COOPERAR

Tabela 02:

Fluxograma das demandas por aliança produtiva

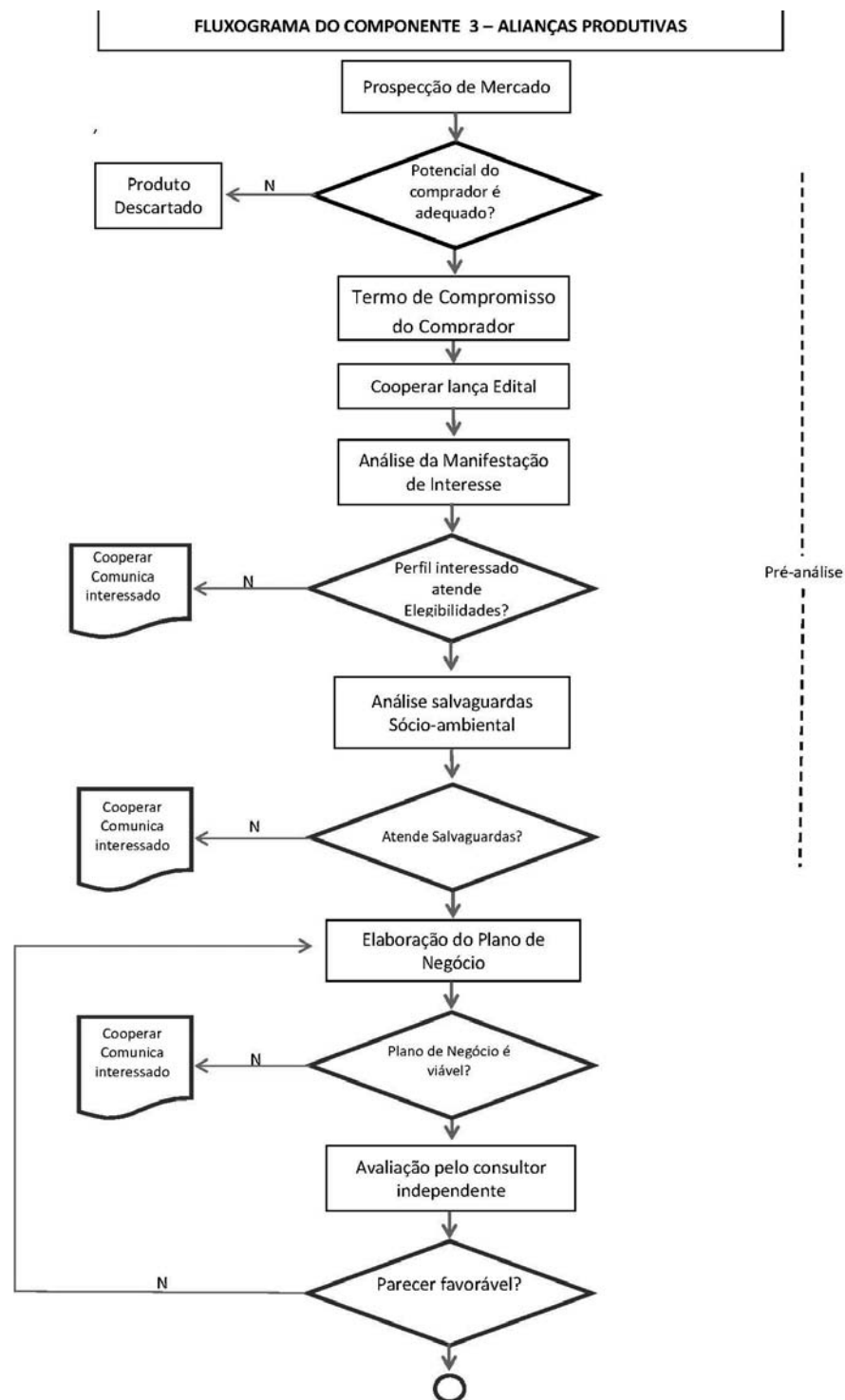

Secretaria de Estado de Planejamento, Orçamento, Gestão e Finanças

FUNDO DE COMBATE E ERRADICAÇÃO DA POBREZA NO ESTADO DA PARAÍBA

RESENHA Nº 005/FUNCEP/SEPLAG

DE ORDEM DO EXCELENTÍSSIMO SR. SECRETÁRIO DE ESTADO DA SECRETARIA DE PLANEJAMENTO, ORÇAMENTO, GESTÃO E FINANÇAS, O GERENTE EXECUTIVO DE ADMINISTRAÇÃO DE FUNDOS, considerando o que dispõe os artigos nº 24 e 25 do Decreto nº 25.849, de 28 de abril de 2005; § 3º, art. 13, §1º, art. 15 da Resolução nº 001/2005 FUNCEP; art. 10, I, "i" e art. 64 §3º do Decreto nº 33.884, de 3 de maio de 2013, tendo em vista pareceres emitidos pelo setor técnico do FUNCEP, comunica a aprovação das parcelas relacionadas e notifica os convenientes, que cujas parcelas não obtiveram aprovação para, no prazo de 30 (trinta), improrrogável, regularizar as impropriedades detectadas. O não atendimento no prazo acima estabelecido implicará no prosseguimento dos trâmites previstos na legislação vigente que rege a matéria, ou seja, a instauração de Tomada de Contas Especial.

Table with columns: Nº PROCESSO, Nº CONVÊNIO, CONVENIENTE, Nº DA PARCELA, VALOR DA PARCELA, Nº PARECER, SITUAÇÃO. Lists various property records and their statuses.

Secretaria de Estado da Receita

SECRETARIA DE ESTADO DA RECEITA - SER RECEBEDORIA DE RENDAS DE JOAO PESSOA

PORTARIA Nº 00703/2015/CAD

20 de Maio de 2015

O Subgerente da RECEBEDORIA DE RENDAS DE JOAO PESSOA, usando das atribuições que são conferidas pelo art. 140, incisos VII, c/c os seus §§ 1º e 2º, do RICMS, aprovado pelo Decreto nº 18.930, de 19 de junho de 1997,

Considerando o que consta(m) no(s) processo(s) nº 0712152015-0;

Considerando que o(s) contribuinte(s) relacionado(s) no anexo desta portaria está(ão) em situação irregular, em razão de não apresentação, durante 03 (três) meses consecutivos, ao(s) seu(s) domicílio(s) fiscal(is), da Escrituração Fiscal Digital - EFD;

Considerando, ainda, a necessidade de atualização perante o Cadastro de Contribuintes do ICMS e das informações econômico-fiscais por ele(s) gerada(s);

RESOLVE:

I. CANCELAR, ex-officio, a(s) inscrição(ões) e o uso de talonários de notas fiscais e/ou cupons fiscais da(s) firma(s) relacionada(s) no anexo desta portaria;

II. Declarar a(s) firma(s) referida(s) no item anterior como não inscrita(s) no Cadastro de Contribuinte do ICMS, ficando passíveis de apreensão as mercadorias que estiverem em poder da(s) mesma(s) ou que lhe(s) forem destinadas, bem como fichas de inscrição cadastral, livros e demais documentos fiscais, onde forem encontrados;

III. Esta portaria entra em vigor na data de sua publicação.

Anexo da Portaria Nº 00703/2015/CAD

Table with columns: Inscrição Estadual, Razão Social, Endereço, Município / UF, Regime de Apuração. Lists specific tax registration details for various companies.

Table with columns: Inscrição Estadual, Razão Social, Endereço, Município / UF, Regime de Apuração. Continuation of the tax registration details from the previous table.

16.109.821-5	MARIA JOSE DANTAS CONFECCOES ME	AV DEPUTADO ODON BEZERRA, Nº 184 - TAMBIA	JOAO PESSOA / PB	NORMAL
16.110.720-6	RENAN GARCIA LEAL DE ARAUJO	R JOSEFA TAVEIRA, Nº 755 - MANGABEIRA	JOAO PESSOA / PB	NORMAL
16.110.769-9	COOTEC ELETRONICA LTDA	AV CRUZ DAS ARMAS, Nº 112 - CRUZ DAS ARMAS	JOAO PESSOA / PB	NORMAL
16.110.806-7	ADELDO MENEZES DA CUNHA	R JOSEFA TAVEIRA, Nº S/N - MANGABEIRA	JOAO PESSOA / PB	NORMAL
16.111.495-4	MERCADINHO VASCO DA GAMA LTDA	AV VASCO DA GAMA, Nº 00085 - JAGUARIBE	JOAO PESSOA / PB	NORMAL
16.111.565-9	MARIA ZULEICA MATIAS DE ANDRADE	AV JOSE BONIFACIO, Nº 439 - OITIZEIRO	JOAO PESSOA / PB	NORMAL
16.111.713-9	KAPITAL VEICULOS LTDA	AV NOSSA SENHORA DE FATIMA, Nº 1852 - TORRE	JOAO PESSOA / PB	NORMAL
16.112.601-4	R G M CONSTRUTORA LTDA	R JOSE FLORENTINO JUNIOR, Nº 136 - TAMBIAZINHO	JOAO PESSOA / PB	NORMAL
16.112.732-0	VALDI GUIMARAES ALMEIDA ME	R SEVERINO MASCENA DANTAS, Nº 31 - MANGABEIRA	JOAO PESSOA / PB	SIMPLES NACIONAL
16.112.797-5	JOSE WAMBERTO QUEIROZ NUNEZ ME	R FLODOALDO PEIXOTO FILHO, Nº 126 - PLANALTO BOA ESPERANCA	JOAO PESSOA / PB	NORMAL
16.113.149-2	MERIDIONAL ENGENHARIA CIVIL LTDA	R ADOLPHO FERREIRA SOARES FILHO, Nº 255 - JARDIM CIDADE UNIVERSITARIA	JOAO PESSOA / PB	NORMAL
16.113.309-6	ARCAUTO AR CONDICIONADO E EQUIPAMENTOS PARA AUTOS LTDA	AV JOAO MACHADO, Nº 842 - CENTRO	JOAO PESSOA / PB	NORMAL
16.113.417-3	PALVES COMERCIO LTDA	R EVANY VIANA MACHADO, Nº 48 - COSTA E SILVA	JOAO PESSOA / PB	NORMAL
16.113.455-6	JOSEFA DE OLIVEIRA DA SILVA	AV DOM PEDRO II, Nº 147 - CENTRO	JOAO PESSOA / PB	NORMAL
16.113.505-6	MARIA CRISTINA DOS SANTOS MOTOCICLETAS ME	R JULIA RIBEIRO DA SILVA, Nº 61 - CRISTO REDENTOR	JOAO PESSOA / PB	NORMAL
16.114.276-1	JOSE CARLOS DUARTE ROCHA SOBRINHO	AV SENADOR RUY CARNEIRO, Nº 146 - MANAIRA	JOAO PESSOA / PB	NORMAL
16.114.503-5	TELMA MARIA TEIXEIRA BARROS	AV ADERBAL PIRAGIBE, Nº 00011 - JAGUARIBE	JOAO PESSOA / PB	NORMAL
16.114.584-1	RONALDO DOS SANTOS CRUZ	R ARTUR AQUILES, Nº 00079 - CENTRO	JOAO PESSOA / PB	NORMAL
16.114.706-2	VENUS COMERCIO DE ALIMENTOS LTDA ME	AV PRESIDENTE EPITACIO PESSOA, Nº 1540 - ESTADOS	JOAO PESSOA / PB	NORMAL
16.114.832-8	MANOEL DE SA PEREIRA	R BRANCA DIAS, Nº 179 - TRINCHEIRAS	JOAO PESSOA / PB	NORMAL
16.115.687-8	EXITUS CONSTRUTORA LTDA	R JOAO DOMINGOS, Nº 47 - MIRAMAR	JOAO PESSOA / PB	NORMAL
16.115.783-1	JOSE JAILTON DOS SANTOS	R CARMEM MIRANDA, Nº S/N - ALTO DO MATEUS	JOAO PESSOA / PB	NORMAL
16.115.907-9	RADIO SOL MAIOR LTDA	R MONSINHOR WALFREDO LEAL, Nº 00077 - TAMBIA	JOAO PESSOA / PB	NORMAL
16.116.645-8	AMBIENTAL SOLUCOES LTDA	AV CAMILO DE HOLANDA, Nº 1097 - TORRE	JOAO PESSOA / PB	NORMAL
16.116.713-6	EXITO INDUSTRIA E COMERCIO DE CONFECCOES LTDA EPP	R JOAO TEIXEIRA DE CARVALHO, Nº 263 - PEDRO GONDIM	JOAO PESSOA / PB	NORMAL
16.117.875-8	LASESCIENCIAS NATURAIS LTDA	AV PRESIDENTE EPITACIO PESSOA, Nº 475 - ESTADOS	JOAO PESSOA / PB	NORMAL

16.117.925-8	LUCIANA MARQUES PEREIRA ALVES EPP	R COMENDADOR MARIBONDO, Nº 86 - OITIZEIRO	JOAO PESSOA / PB	NORMAL
16.118.207-0	TV E PORTAL MULTICANAL LTDA	R MONSINHOR WALFREDO LEAL, Nº 77 - TAMBIA	JOAO PESSOA / PB	NORMAL
16.118.231-3	FRANCISCA MARIA DA SILVA OLIVEIRA ME	R ANA LEAL CORREIA, Nº 15 - MANGABEIRA	JOAO PESSOA / PB	NORMAL
16.118.385-9	ANTONIO PAULO RODRIGUES ME	AV CAPITAO FRANCISCO PEREIRA, Nº 166 - OITIZEIRO	JOAO PESSOA / PB	NORMAL
16.118.484-7	OVIDIO MACEDO COSTA ME	R JOSEY SERRANO DE ASSIS, Nº 429 - CRISTO REDENTOR	JOAO PESSOA / PB	NORMAL
16.118.717-0	GENILSON ALVES FLORENCIO	JOAQUIM PIRES FERREIRA, Nº S/N - DOS ESTADOS	JOAO PESSOA / PB	NORMAL
16.118.810-9	LUSATEC REPRESENTACOES E COMERCIO LTDA	R LEONEL COELHO, Nº 410 - PEDRO GONDIM	JOAO PESSOA / PB	NORMAL
16.119.246-7	JOSE TEATINO CAVALCANTE FILHO EPP	R ELVIRA PEREIRA ASSUNCAO, Nº 118 - VALENTINA DE FIGUEIREDO	JOAO PESSOA / PB	NORMAL
16.119.313-7	JOAO BERNARDINO DE SENA FILHO ME	R OFICIAL DE JUSTICA ORLANDO GEREMIAS DE LIMA, Nº 256 - JOAO PAULO II	JOAO PESSOA / PB	NORMAL
16.119.401-0	MARIA DAS GRACAS DE SOUSA E SILVA	R ASCENDINO FEITOSA, Nº 245 - CASTELO BRANCO	JOAO PESSOA / PB	NORMAL
16.119.431-1	EDNA RODRIGUES FERREIRA ME	R PROFESSORA LUZIA DE CRISTO, Nº 328 - VALENTINA DE FIGUEIREDO	JOAO PESSOA / PB	NORMAL
16.119.953-4	COZINHAS & ACESSORIOS LTDA EPP	AV PRESIDENTE EPITACIO PESSOA, Nº 2542 - MIRAMAR	JOAO PESSOA / PB	NORMAL
16.120.059-1	NOBREGA E LOPES LTDA - ME	R ENGENHEIRO NORMANDO GOMES DE ARAUJO, Nº 201 - JARDIM OCEANIA	JOAO PESSOA / PB	NORMAL
16.120.187-3	T EM C TUDO EM COMPRESSORES LTDA	R MACIEL PINHEIRO, Nº 00164 - VARADOURO	JOAO PESSOA / PB	NORMAL
16.120.465-1	DALVANIRA ARAUJO DE ALMEIDA	AV CRUZ DAS ARMAS, Nº 281 - CRUZ DAS ARMAS	JOAO PESSOA / PB	NORMAL
16.120.748-0	S/A O NORTE	AV DOM PEDRO II, Nº 899 - CENTRO	JOAO PESSOA / PB	NORMAL
16.121.147-0	EUNICE BEZERRA DOS SANTOS ME	R SALVADOR ALBUQUERQUE, Nº 322 - ROGER	JOAO PESSOA / PB	NORMAL
16.121.300-6	WILLIAMS BENTO DA SILVA ME	AV SANTA CATARINA, Nº 01357 - ESTADOS	JOAO PESSOA / PB	NORMAL
16.122.067-3	MARIA DE FATIMA RODRIGUES DE SA	AV DOM PEDRO II, Nº S/N - CENTRO	JOAO PESSOA / PB	NORMAL
16.122.470-9	LABORATORIO INDUSTRIAL FARMACEUTICO DO ESTADO DA PARAIBA S/A	AV JOAO MACHADO, Nº 109 - CENTRO	JOAO PESSOA / PB	NORMAL
16.122.481-4	BESSA GRILL BAR E RESTAURANTE LTDA ME	R ARTUR MONTEIRO PAIVA, Nº 1190 - BESSA	JOAO PESSOA / PB	SIMPLES NACIONAL
16.122.823-2	MARIA LUCIA GONCALVES DA SILVA	R PADRE AZEVEDO, Nº 504 - VARADOURO	JOAO PESSOA / PB	NORMAL
16.122.824-0	MEDCENTRO COMERCIO DE MATERIAL MEDICO E HOSPITALAR LTDA ME	R PREFEITO SEVERINO CABRAL, Nº 10 - BRISAMAR	JOAO PESSOA / PB	NORMAL

16.123.852-1	CLEANTONIO JOSE GONCALVES	AV DOIS DE FEVEREIRO, Nº 613 - VARJAO	JOAO PESSOA / PB	NORMAL
16.123.920-0	JOSE EDIVALDO FERREIRA	R MARECHAL ALMEIDA BARRETO, Nº 392 - CENTRO	JOAO PESSOA / PB	SIMPLES NACIONAL
16.123.992-7	RR COMERCIO DE ESPUMAS E COLCHOES LTDA	AV PRESIDENTE EPITACIO PESSOA, Nº 1634 - ESTADOS	JOAO PESSOA / PB	NORMAL
16.124.151-4	FERNANDO ANTONIO QUIRINO MUNIZ	AV SANTA CATARINA, Nº 480 - ESTADOS	JOAO PESSOA / PB	NORMAL
16.124.204-9	FRANCISCO DE ASSIS OLIVEIRA ARTIGOS DE VIDROS - ME	R BOM JESUS, Nº 387 - VARJAO	JOAO PESSOA / PB	NORMAL
16.124.355-0	DIVA ALVES BRASILEIRO	AV PRESIDENTE AFONSO PENA, Nº 1011 - BESSA	JOAO PESSOA / PB	NORMAL
16.124.452-1	MARCONÉ EDSON GOMES DA SILVA	R JOAQUIM PIRES FERREIRA, Nº S/N - ESTADOS	JOAO PESSOA / PB	NORMAL
16.124.629-0	BIG FOOD COMERCIO E REPRESENTACOES LTDA	R MARECHAL ALMEIDA BARRETO, Nº 00261 - CENTRO	JOAO PESSOA / PB	NORMAL
16.124.765-2	MARIA DE FATIMA FERREIRA DE SOUSA ME	LRG DO MERCADO CENTRAL, Nº - CENTRO	JOAO PESSOA / PB	SIMPLES NACIONAL
16.124.772-5	QUARTZ CONTRUCCOES LTDA	R MANOEL MADRUGA, Nº 214 - ESTADOS	JOAO PESSOA / PB	NORMAL
16.125.136-6	R A MOVEIS LTDA	AV PRESIDENTE EPITACIO PESSOA, Nº 92 - TORRE	JOAO PESSOA / PB	NORMAL
16.125.286-9	LIDER EQUIPAMENTOS ELETRONICOS E SERVICOS LTDA	AV JOAO MACHADO, Nº 908 - CENTRO	JOAO PESSOA / PB	NORMAL
16.125.556-6	JOSE SILVIO SOARES DOS SANTOS	AV CRUZ DAS ARMAS, Nº 3062 - CRUZ DAS ARMAS	JOAO PESSOA / PB	NORMAL
16.125.726-7	POTYGUAR CONSTRUCOES LTDA	R PROFESSOR FRANCISCO DAS CHAGAS ALMEIDA, Nº 186 - BANCARIOS	JOAO PESSOA / PB	NORMAL
16.125.786-0	WALBER CABRAL DA SILVA	AV PALMARES, Nº S/N - CRUZ DAS ARMAS	JOAO PESSOA / PB	NORMAL
16.125.821-2	ADELINO MARQUES RODRIGUES	PC MIL OITOCENTOS E DEZESSETE, Nº 105 - CENTRO	JOAO PESSOA / PB	NORMAL
16.126.057-8	SANDRA BARBOSA DOS SANTOS	R FRANCISCO DAS CHAGAS FEITOSA, Nº 127 - CRISTO REDENTOR	JOAO PESSOA / PB	NORMAL
16.126.362-3	MARCILO VIEIRA DE ALBUQUERQUE	AV MANOEL DEODATO, Nº 00186 - TORRE	JOAO PESSOA / PB	NORMAL
16.126.738-6	HORIZONTE VEICULOS LTDA	R FELICIANO DOURADO, Nº 550 - TORRE	JOAO PESSOA / PB	NORMAL
16.127.205-3	JC PANIFICADORA LTDA	BOFATO, Nº 784 - MANDACARU	JOAO PESSOA / PB	NORMAL
16.127.231-2	N & G VEICULOS LTDA	AV GENERAL BENTO DA GAMA, Nº 00593 - TORRE	JOAO PESSOA / PB	NORMAL
16.127.412-9	RITA DE OLIVEIRA - ME	R HORTENCIO RIBEIRO, Nº 10 - CASTELO BRANCO	JOAO PESSOA / PB	NORMAL
16.127.457-9	NUCLEO ESPIRITO BOM SAMARITANO	CLARICE JUSTA, Nº 295 - TORRE	JOAO PESSOA / PB	NORMAL
16.127.458-7	REFRILINE ENGENHARIA LTDA	AV GENERAL BENTO DA GAMA, Nº 00554 - TORRE	JOAO PESSOA / PB	SIMPLES NACIONAL

16.127.494-3	LUCIO RICARDO GALVAO MARTINEZ	AV JOAO MACHADO, Nº 553 - CENTRO	JOAO PESSOA / PB	SIMPLES NACIONAL
16.127.746-2	AMAREL TINTAS COMERCIO DE TINTAS E FERRAGENS LTDA	R DOUTOR NUNES FILHO, Nº 90 - BRISAMAR	JOAO PESSOA / PB	NORMAL
16.127.794-2	JOSE DE LIMA DANTAS	AV SANTA CATARINA, Nº 00915 - ESTADOS	JOAO PESSOA / PB	NORMAL
16.127.844-2	CHAO E TETO CONSTRUCOES CIVIS LTDA - ME	PC VIDAL DE NEGREIROS, Nº 00063 - CENTRO	JOAO PESSOA / PB	NORMAL
16.127.860-4	PAULO FERNANDES DE OLIVEIRA	LRG DO MERCADO CENTRAL, Nº S/N - CENTRO	JOAO PESSOA / PB	NORMAL
16.128.691-7	SD SOM E ACESSORIOS VEICULOS LTDA	AV PRESIDENTE TANCREDO NEVES, Nº 00975 - IPES	JOAO PESSOA / PB	NORMAL
16.128.749-2	RITA DE CASSIA GONCALVES DA SILVA EPP	R FLODOALDO PEIXOTO FILHO, Nº 610 - VALENTINA DE FIGUEIREDO	JOAO PESSOA / PB	SIMPLES NACIONAL
16.128.800-6	MARIA BENICIO DE LIMA	R JOAO TEIXEIRA DE CARVALHO, Nº 500 - PEDRO GONDIM	JOAO PESSOA / PB	NORMAL
16.128.817-0	CARLOS ALBERTO DE ALBUQUERQUE MACEDO	R SAO GONCALO, Nº 361 - MANAIRA	JOAO PESSOA / PB	NORMAL
16.128.953-3	PRIMOS IMPORTACOES E EXPORTACOES LTDA	AV PRESIDENTE TANCREDO NEVES, Nº 305 - IPES	JOAO PESSOA / PB	NORMAL
16.129.345-0	QUALITE COMERCIAL DE ALIMENTOS LTDA EPP	AV GOVERNADOR FLAVIO RIBEIRO COUTINHO, Nº 00805 - MANAIRA	JOAO PESSOA / PB	NORMAL
16.129.362-0	MAFECOL COMERCIO DE MADEIRAS E FERRAGENS LTDA	R PROJETADA, Nº S/N - JOSE AMERICO DE ALMEIDA	JOAO PESSOA / PB	NORMAL
16.129.372-7	CONSTRUCAP CONSTRUCOES LTDA ME	R INDUSTRIAL DANILO DA PENHA PAIVA, Nº 465 - CRISTO REDENTOR	JOAO PESSOA / PB	NORMAL
16.129.435-9	MUNDIAL COMERCIO DE PECAS E SERVICOS LTDA - ME	R ANIZIO DE AZEVEDO LIMA, Nº 292 - MANGABEIRA	JOAO PESSOA / PB	NORMAL
16.129.468-5	RITA PEREIRA DA SILVA	CJ VALENTINA FIGUEIREDO, Nº S/N - VALENTINA DE FIGUEIREDO	JOAO PESSOA / PB	NORMAL
16.129.624-6	MERCADINHO PANELOA LTDA ME	AV SILVA MARIZ, Nº 45 - CRUZ DAS ARMAS	JOAO PESSOA / PB	NORMAL
16.129.795-1	JOLANDA DOS SANTOS AZEVEDO SILVA	AV DOIS DE FEVEREIRO, Nº 1071 - VARJAO	JOAO PESSOA / PB	NORMAL
16.129.838-9	LEANDRO GONCALVES DA SILVA	R CELERINA PAIVA, Nº 388 - MANDACARU	JOAO PESSOA / PB	NORMAL
16.129.913-0	AUREA MAIA ROMEIRO	AV PRESIDENTE EPITACIO PESSOA, Nº 2442 - TORRE	JOAO PESSOA / PB	NORMAL
16.130.255-6	ROSELMAR ARANHA BATISTA EPP	BORJA PEREGRINO, Nº 186 - CENTRO	JOAO PESSOA / PB	NORMAL
16.130.272-6	O MUNDO DOS COLCHOES LTDA	AV DOIS DE FEVEREIRO, Nº 1556 - VARJAO	JOAO PESSOA / PB	NORMAL
16.130.373-0	KALINNE ALVES TRIGUEIRO	R DESEMBARGADOR FEITOSA VENTURA, Nº 67 - CENTRO	JOAO PESSOA / PB	NORMAL
16.130.535-0	J THIAGO COM E REPR LTDA	R PASTOR MISAEL JACOME CAVALCANTI, Nº 155 - ERNESTO GEISEL	JOAO PESSOA / PB	NORMAL
16.131.134-2	MARCIO JOSE PEREIRA GOMES	MANOEL FRANCISCO DE MELO, Nº 489 - CUIA	JOAO PESSOA / PB	NORMAL
16.131.153-9	COMERCIO DE GAS SONHO MEU LTDA	R COMERCIANTE FELIX CAHINO, Nº 26 - VALENTINA DE FIGUEIREDO	JOAO PESSOA / PB	NORMAL

16.131.168-7	POLYANA GOMES DA SILVA GALDINO	PC JOAO PESSOA, Nº 80 - CENTRO	JOAO PESSOA / PB	SIMPLES NACIONAL
16.131.207-1	VICTOR HUGO DELIVERY LTDA	R BANCARIO SERGIO GUERRA, Nº 165 - BANCARIOS	JOAO PESSOA / PB	NORMAL
16.131.542-9	SINOVAL SATURNINO DE SOUSA	R FLODOALDO PEIXOTO FILHO, Nº 1170 - VALENTINA DE FIGUEIREDO	JOAO PESSOA / PB	NORMAL
16.131.623-9	MARISTE RIBEIRO ROSA - ME	AV CAMILO DE HOLANDA, Nº 475 - CENTRO	JOAO PESSOA / PB	NORMAL
16.131.643-3	J M MOVEIS LTDA	R DA PROSPERIDADE, Nº 127 - INDUSTRIAS	JOAO PESSOA / PB	NORMAL
16.131.989-0	GILVAN ANTONIO SOARES - EPP	R DA PAVONIA, Nº S/N - MANGABEIRA	JOAO PESSOA / PB	NORMAL
16.132.095-3	KOURO MODA COMERCIO DE CALCADOS LTDA ME	R BANCARIO SERGIO GUERRA, Nº 900 - ANATOLIA	JOAO PESSOA / PB	NORMAL
16.132.116-0	JOSE BARROS CIGARROS ME	R PRESIDENTE NEREU RAMOS, Nº 2085 - CRISTO REDENTOR	JOAO PESSOA / PB	NORMAL
16.132.127-5	VANESSA NASCIMENTO QUEIROS DE OLIVEIRA	PC ARISTIDES LOBO, Nº 23 - CENTRO	JOAO PESSOA / PB	NORMAL
16.132.144-5	VANESSA NASCIMENTO QUEIROS DE LIMA	AV BARAO DO TRIUNFO, Nº 497 - VARADOURO	JOAO PESSOA / PB	NORMAL
16.132.385-0	MARIA SALDENY PASSOS DE ARAUJO	AV DESEMBARGADOR SANTOS ESTANISLAU Nº 885 - OITIZEIRO	JOAO PESSOA / PB	SIMPLES NACIONAL
16.132.429-0	EURO DESIGN CONSTRUCOES E SERVICOS LTDA ME	AV GOVERNADOR FLAVIO RIBEIRO COUTINHO, Nº 90 - JARDIM OCEANIA	JOAO PESSOA / PB	SIMPLES NACIONAL
16.132.436-3	N C OLIVEIRA TINTAS LTDA	R MACIEL PINHEIRO, Nº 330 - VARADOURO	JOAO PESSOA / PB	NORMAL
16.132.570-0	JOSE FELIX DA COSTA PADARIA	R FRANCISCO LUSTOSA CABRAL, Nº 704 - CRISTO REDENTOR	JOAO PESSOA / PB	SIMPLES NACIONAL
16.132.571-8	EVANIO TAVARES DA SILVA ME	TERTULIANO TAVARES DE ARAUJO, Nº 00347 - ALTO DO MATEUS	JOAO PESSOA / PB	NORMAL
16.132.960-8	JOSEL TELECOMUNICACOES E CONSTRUCOES LTDA	R ARSENIO MANGUEIRA COSTA, Nº 95 - JOSE AMERICO DE ALMEIDA	JOAO PESSOA / PB	NORMAL
16.133.048-7	AT COMERCIO DE ALIMENTOS LTDA	AV DA FRATERIDADE, Nº 568 - CRISTO REDENTOR	JOAO PESSOA / PB	NORMAL
16.133.122-0	FRANCISCO RIDICLEI DANIEL DA SILVA ME	R FLODOALDO PEIXOTO FILHO, Nº 1250 - VALENTINA DE FIGUEIREDO	JOAO PESSOA / PB	NORMAL
16.133.145-9	DISTRIBUIDORA DE MAT. PARA ALTOFALANTES LTDA ME	AV GENERAL OSORIO, Nº 521 - CENTRO	JOAO PESSOA / PB	NORMAL
16.133.151-3	CLAUDILENE CAMILO DA SILVA	R CORONEL ANTONIO CORREIA BRASIL, Nº 579 - ERNANI SATIRO	JOAO PESSOA / PB	NORMAL
16.133.156-4	TECGAS TECNOLOGIA EM GAS NATURAL LTDA	AV PRESIDENTE TANCREDO NEVES, Nº 70 - IPES	JOAO PESSOA / PB	NORMAL
16.133.178-5	SAND S SANDUICHERIA E CHOPPERIA LTDA	R BANCARIO SERGIO GUERRA, Nº 0900 - ANATOLIA	JOAO PESSOA / PB	NORMAL
16.133.180-7	B B T CALCADOS E ACESSORIOS LTDA	R JOSEFA TAVEIRA, Nº 790 - MANGABEIRA	JOAO PESSOA / PB	NORMAL
16.133.181-5	B B T CALCADOS E ACESSORIOS LTDA	R TREZE DE MAIO, Nº 319 - CENTRO	JOAO PESSOA / PB	NORMAL
16.133.498-9	B B T CALCADOS E ACESSORIOS LTDA	AV GOVERNADOR FLAVIO RIBEIRO COUTINHO, Nº 805 - MANAIRA	JOAO PESSOA / PB	NORMAL

16.133.506-3	EMBRACO EMPRESA BRASILEIRA DE CONSTRUCAO LTDA	AV DOM PEDRO II, Nº 1269 - TORRE	JOAO PESSOA / PB	NORMAL
16.133.534-9	B B T CALCADOS E ACESSORIOS LTDA	R PADRE MEIRA, Nº 51 - CENTRO	JOAO PESSOA / PB	NORMAL
16.133.535-7	B B T CALCADOS E ACESSORIOS LTDA	PRQ SOLON DE LUCENA, Nº 263 - CENTRO	JOAO PESSOA / PB	NORMAL
16.133.742-2	ARMAGEM DO CRIADOR COMERCIO E INDUSTRIA DE RACOES LTDA	V LOCAL 02, Nº S/N - DISTRITO INDUSTRIAL DE MANGABEIRA	JOAO PESSOA / PB	NORMAL
16.133.745-7	FUNERARIA PARAISO LTDA	AV CRUZ DAS ARMAS, Nº 1883 - CRUZ DAS ARMAS	JOAO PESSOA / PB	NORMAL
16.133.747-3	MARLEIDE FERREIRA DE LIMA PEIXOTO ME	R DEPUTADO PLINIO LEMOS, Nº 306 - VALENTINA DE FIGUEIREDO	JOAO PESSOA / PB	NORMAL
16.134.008-3	HERIKA ROSSANA NUNES HONRADO	R MARIANGELA LUCENA PEIXOTO, Nº 240 - VALENTINA DE FIGUEIREDO	JOAO PESSOA / PB	NORMAL
16.134.032-6	SEVERINO BATISTA DO NASCIMENTO	AV JATIBA, Nº 40 - MANGABEIRA	JOAO PESSOA / PB	NORMAL
16.134.073-3	ITACILDO DOS SANTOS PACHECO	R BANCARIO ANTONIO JACINTO DE SOUZA, Nº 132 - BANCARIOS	JOAO PESSOA / PB	NORMAL
16.134.133-0	ELETROMAGNET LTDA	R MACIEL PINHEIRO, Nº 145 - VARADOURO	JOAO PESSOA / PB	NORMAL
16.134.498-4	JOSE RINALDO BRITO CAJA	AV ALMIRANTE TAMANDARE, Nº 970 - TAMBIA	JOAO PESSOA / PB	NORMAL
16.134.518-2	LUIZA LENIRA CABRAL GOMES	DOUTOR RUI PEREIRA, Nº 135 - BESSA	JOAO PESSOA / PB	NORMAL
16.134.538-7	HELIO CARVALHO DA SILVA ME	R GRACILIANO DELGADO, Nº 102 - COSTA E SILVA	JOAO PESSOA / PB	NORMAL
16.134.640-5	KLEBERTON DE MOURA LIMA	R EUZELY FABRICO DE SOUZA, Nº 534 - MANAIRA	JOAO PESSOA / PB	NORMAL
16.134.645-6	LUNA PRESENTES LTDA	AV DEPUTADO ODON BEZERRA, Nº 184 - TAMBIA	JOAO PESSOA / PB	NORMAL
16.135.042-9	MARIA DE FATIMA DANTAS DA SILVA	R FERNANDO DELGADO, Nº 15 - TAMBIA	JOAO PESSOA / PB	NORMAL
16.135				

16.135.966-3	B B T CALÇADOS E ACESSÓRIOS LTDA	MANAIRA AV DEPUTADO ODON BEZERRA, Nº 184 - TAMBIA	JOAO PESSOA / PB	NORMAL
16.135.968-0	B B T CALÇADOS E ACESSÓRIOS LTDA	AV DEPUTADO ODON BEZERRA, Nº 184 - TAMBIA	JOAO PESSOA / PB	NORMAL
16.136.012-2	SEVERINO RAMOS DE VASCONCELOS GAS - ME	R CIDADE DE CAJAZEIRAS, Nº 446 - INDUSTRIAS	JOAO PESSOA / PB	NORMAL
16.136.916-2	AVEL TRANSPORTES LTDA	RÓD BR-101, Nº 661 - DISTRITO INDUSTRIAL	JOAO PESSOA / PB	NORMAL
16.136.995-2	CLAUDIA ROBERTA DOMINGOS FONTES GALDINO	R FELICIANO DOURADO, Nº 604 - TORRE	JOAO PESSOA / PB	NORMAL
16.137.003-9	CENTRO COMERCIAL DO AGRICULTOR LTDA	R MARECHAL ALMEIDA BARRETO, Nº 261 - CENTRO	JOAO PESSOA / PB	NORMAL
16.137.182-5	MAURA TARGINO MOREIRA	AV SENADOR RUY CARNEIRO, Nº 33 - MANAIRA	JOAO PESSOA / PB	NORMAL
16.137.188-4	RI HAPPY BRINQUEDOS LTDA	R MANOEL ARRUDA CAVALCANTI, Nº 805 - MANAIRA	JOAO PESSOA / PB	NORMAL
16.137.201-5	OLANDA DE FATIMA VIEIRA DA SILVA	R JOSEFA TAVEIRA, Nº 1225 - MANGABEIRA	JOAO PESSOA / PB	NORMAL
16.137.261-9	ARMAZEM DAS ESSENCIAS LTDA	AV GENERAL OSORIO, Nº 572 - CENTRO	JOAO PESSOA / PB	NORMAL
16.137.288-0	HELIBAT COMERCIO DE BATERIAS LTDA ME	R WAFREDO MACEDO BRANDAO, Nº 107 - JARDIM CIDADE UNIVERSITARIA	JOAO PESSOA / PB	SIMPLES NACIONAL
16.137.508-1	SERGIO SALES DA SILVA	R JOAO CANCIO, Nº 1155 - MANAIRA	JOAO PESSOA / PB	NORMAL
16.137.509-0	CRISTINA MARIA DOS SANTOS	R DUQUE DE CAXIAS, Nº 516 - CENTRO	JOAO PESSOA / PB	SIMPLES NACIONAL
16.137.551-0	PAULO SERGIO CARDOSO DE LIMA ME	R VICENTE COSTA FILHO, Nº 490 - VARJAO	JOAO PESSOA / PB	SIMPLES NACIONAL
16.137.671-1	VENTO & VELA COMERCIO E DISTRIBUICAO LTDA ME	AV CAJAZEIRAS, Nº 510 - MANAIRA	JOAO PESSOA / PB	NORMAL
16.137.771-8	BBT CALÇADOS E ACESSÓRIOS LTDA	AV DEPUTADO ODON BEZERRA, Nº 184 - TAMBIA	JOAO PESSOA / PB	NORMAL
16.137.792-0	INDUSTRIA PAULISTA DE HIGIENE PESSOAL E LIMPEZA LTDA	R PROJÉTADA, Nº 1050 - DISTRITO INDUSTRIAL	JOAO PESSOA / PB	NORMAL
16.138.074-3	PATRICIA MORAIS DE MEDEIROS	R JOSE FELICIANO, Nº 31 - TRINCHEIRAS	JOAO PESSOA / PB	NORMAL
16.138.086-7	ELZA VALERIA ARAUJO SANTOS	R DA REPUBLICA, Nº 807 - CENTRO	JOAO PESSOA / PB	NORMAL
16.138.490-0	MÓNICA GRACE BARBOSA DOS REIS	AV DEPUTADO ODON BEZERRA, Nº 184 - TAMBIA	JOAO PESSOA / PB	NORMAL
16.138.499-4	ASSOCIACAO DOS SERVICOS DO TR DO TRAB DA 13 REGIAO	AV COREMAS, Nº 105 - CENTRO	JOAO PESSOA / PB	NORMAL
16.138.519-2	LIDER OTICAS LTDA	R DUQUE DE CAXIAS, Nº 550 - CENTRO	JOAO PESSOA / PB	NORMAL
16.138.527-3	WILLIAM MARIA DOS SANTOS ME	R DA REPUBLICA, Nº 354 - CENTRO	JOAO PESSOA / PB	NORMAL
16.138.549-4	DVF CONTRUTORA LTDA	R FRANCISCO CLAUDINO PEREIRA, Nº 348 - MANAIRA	JOAO PESSOA / PB	NORMAL
16.138.976-7	EGOSIL CONSTRUCAO E SERVICOS LTDA	*AGUNDES VARELA, Nº 15 - TREZE DE MAIO	JOAO PESSOA / PB	NORMAL
16.139.019-6	CURA PRODUTOS FARMACEUTICOS LTDA EPP	R MAXIMIANO FIGUEIREDO, Nº 23 - CENTRO	JOAO PESSOA / PB	NORMAL

16.139.032-3	AMARELINHO COMERCIO DE TINTAS E FERRAGENS LTDA	AV PRESIDENTE TANCREDO NEVES, Nº 1175 - IPES	JOAO PESSOA / PB	NORMAL
16.139.105-2	PANIFICADORA PONTO QUENTE LTDA	R RANGEL TRAVASSOS, Nº 1153 - VARJAO	JOAO PESSOA / PB	NORMAL
16.139.219-9	JEANETH JEANE GOMES DA COSTA	R FRANCISCO LEOCADIO RIBEIRO COUTINHO, Nº 85 - AEROCULUBE	JOAO PESSOA / PB	NORMAL
16.139.645-3	MÁRIA LUCIA CAVALCANTE DE MEIRELES ME	R DA REPUBLICA, Nº 320 - CENTRO	JOAO PESSOA / PB	NORMAL
16.139.650-0	DEVIDRO COMERCIO LTDA	AV PRESIDENTE CASTELO BRANCO, Nº 308 - CASTELO BRANCO	JOAO PESSOA / PB	NORMAL
16.139.674-7	B B T CALÇADOS E ACESSÓRIOS LTDA	AV GOVERNADOR FLAVIO RIBEIRO COUTINHO, Nº 805 - MANAIRA	JOAO PESSOA / PB	NORMAL
16.140.144-9	SUPREMA LIVRARIA E PAPELARIA LTDA ME	AV JUAREZ TAVORA, Nº 306 - TORRE	JOAO PESSOA / PB	NORMAL
16.140.147-3	JOSELIA BRITO DE SOUZA - ME	R GRACILIANO DELGADO, Nº 406 - COSTA E SILVA	JOAO PESSOA / PB	NORMAL
16.140.160-0	GITT - COMERCIO DE VESTUÁRIO LTDA - ME	R MANOEL CANDIDO LEITE, Nº 41 - TAMBIAZINHO	JOAO PESSOA / PB	NORMAL
16.140.161-9	MAGYSTRAL FARMACIA DE MANIPULACAO LTDA ME	R FREI AFONSO, Nº 8 - JAGUARIBE	JOAO PESSOA / PB	NORMAL
16.140.320-4	TCJ COMERCIO DE PURIFICADORES DE AGUA LTDA	R ARQUITETO HERMENEGILDO DI LASCIO, Nº 412 - TAMBIAZINHO	JOAO PESSOA / PB	NORMAL
16.140.344-1	COPAL ENGENHARIA E PLANEJAMENTO LTDA	AV ESPERANCA, Nº 1695 - MANAIRA	JOAO PESSOA / PB	NORMAL
16.140.406-5	DIR DISTRIBUIDORA INTEGRADA DE REVISTAS LTDA	R JULIA FREIRE, Nº 1045 - EXPEDICIONARIOS	JOAO PESSOA / PB	NORMAL
16.140.416-2	NEW CELL LTDA	AV GOVERNADOR FLAVIO RIBEIRO COUTINHO, Nº 115 - MANAIRA	JOAO PESSOA / PB	NORMAL
16.140.653-0	MUL TIMIX COMERCIO E DISTRIBUICAO LTDA	R JOAQUIM BORBA FILHO, Nº 12 - JARDIM SAO PAULO	JOAO PESSOA / PB	NORMAL
16.140.714-5	EDJANE PEREIRA FRANCO DA SILVA	R CAMPINAS, Nº 110 - GROTAO	JOAO PESSOA / PB	NORMAL
16.141.511-3	JOAO LUIS DE FRANCA	R PRESIDENTE RANIERI MAZILLI, Nº S/N - CRISTO REDENTOR	JOAO PESSOA / PB	NORMAL
16.141.564-4	OPCOES NATURAIS LTDA	R CROMACIO DE SOUZA ARNAUD, Nº 715 - CRISTO REDENTOR	JOAO PESSOA / PB	NORMAL
16.141.714-0	ASA ELETRONICA LTDA	R ALUISIO FRANCA, Nº 44 - MANAIRA	JOAO PESSOA / PB	NORMAL
16.141.910-0	ANTONIO DINIZ PEQUENO	R ENOQUE PELAGIO DO CARMO, Nº 125 - MANGABEIRA	JOAO PESSOA / PB	NORMAL
16.142.001-0	KARLA KARLYNN ALBUQUERQUE DE ARAUJO	PC ARISTIDES LOBO, Nº 11 - CENTRO	JOAO PESSOA / PB	NORMAL
16.142.085-0	M M CALÇADOS E ACESSÓRIOS LTDA	PC MIL OITOCENTOS E DEZESSETE, Nº 63 - CENTRO	JOAO PESSOA / PB	NORMAL
16.142.086-9	M. M. CALÇADOS E CESSÓRIOS LTDA	R JOSEFA TAVEIRA, Nº 1736 - MANGABEIRA	JOAO PESSOA / PB	NORMAL

16.142.092-3	ALBERTO DE SOUZA MELO	R JOAO LALIS DA SILVA PINTO, Nº 105 - ERNANI SATIRO	JOAO PESSOA / PB	SIMPLES NACIONAL
--------------	-----------------------	---	------------------	------------------

16.144.958-1	PECAS E SERVICOS EM EQUIPAMENTOS DE GINASTICA LTDA	R CLEMENTE ROSAS, Nº 80 - TORRE	JOAO PESSOA / PB	NORMAL
16.145.172-1	EXATA CONSTRUCOES E SERVICOS LTDA	AV PRESIDENTE EPITACIO PESSOA, Nº 1250 - TORRE	JOAO PESSOA / PB	NORMAL
16.145.223-0	JK OTICA LTDA	R JOSEFA TAVEIRA, Nº 1946 - MANGABEIRA	JOAO PESSOA / PB	NORMAL
16.145.268-0	JOSE SEVERINO DA SILVA SEGUINDO	R MAJOR LUIZ HERACLITO DA COSTA, Nº 98 - MANGABEIRA	JOAO PESSOA / PB	NORMAL
16.145.270-1	B.B.T. CALÇADOS E ACESSÓRIOS LTDA	PC ARISTIDES LOBO, Nº 30 - CENTRO	JOAO PESSOA / PB	NORMAL
16.145.349-0	ANGELINA DIAS FRANCA DA SILVA EPP	R SILVA JARDIM, Nº 800 - CENTRO	JOAO PESSOA / PB	NORMAL
16.145.515-8	ANA LAURA PEREIRA	AV DOM PEDRO I, Nº 361 - CENTRO	JOAO PESSOA / PB	NORMAL
16.145.569-7	R R COMERCIO DE GOMA LTDA	R VALENCIO LINS DE MENDONCA, Nº 173 - OITZEIRO	JOAO PESSOA / PB	NORMAL
16.145.584-0	LITORANEA - COMERCIO DE BEBIDAS LTDA	GIL FURTADO, Nº 96 - DOS ESTADOS	JOAO PESSOA / PB	NORMAL
16.145.725-8	CURA PRODUTOS FARMACEUTICOS LTDA EPP	AV SENADOR RUY CARNEIRO, Nº 720 - TAMBIA	JOAO PESSOA / PB	NORMAL
16.145.777-0	MARINÉSIA TRAJANO RODRIGUES ALVES - ME	R JOAO BERNARDO DE ALBUQUERQUE, Nº 99 - TAMBIA	JOAO PESSOA / PB	NORMAL
16.145.880-7	EDSON MARTINS RODRIGUES	R JESSE DA COSTA CABRAL, Nº 9 - FUNCIONARIOS	JOAO PESSOA / PB	NORMAL
16.146.291-0	VICENTE DE PAULA ME	PRO SOLON DE LUCENA, Nº 95 - CENTRO	JOAO PESSOA / PB	SIMPLES NACIONAL
16.146.402-5	SPE ENGENHARIA LTDA	AV ESPERANCA, Nº 1695 - MANAIRA	JOAO PESSOA / PB	NORMAL
16.146.405-5	ELLIELTON DE SOUZA BELO ME	R JOSEFA TAVEIRA, Nº 1637 - MANGABEIRA	JOAO PESSOA / PB	NORMAL
16.146.724-5	JOSE DOS SANTOS MARTINS ME	R SEVERINO NICOLAU DE MELO, Nº 420 - JARDIM OCEANIA	JOAO PESSOA / PB	NORMAL
16.146.917-5	C. CALÇADOS E ACESSÓRIOS LTDA	R TREZE DE MAIO, Nº 343 - CENTRO	JOAO PESSOA / PB	NORMAL
16.146.999-0	SIMONE ALMEIDA PEREIRA ME L.L. - CONSTRUCOES	R MACIEL PINHEIRO, Nº 388 - VARADOURO	JOAO PESSOA / PB	NORMAL
16.147.019-0	INCORPORACOES, LOCAOES E CONSULTORIA LTDA - ME	AV ALMIRANTE BARROSO, Nº 369 - CENTRO	JOAO PESSOA / PB	NORMAL
16.147.150-1	RUBRA ROSA INDUSTRIA E COMERCIO DE ALFECOOES	AV ESPERANCA, Nº 430 - MANAIRA	JOAO PESSOA / PB	NORMAL
16.147.202-8	JOSE ANTONIO ALVES SILVA ME	AV ALMIRANTE TAMANDARÉ, Nº S/N - TAMBIA	JOAO PESSOA / PB	SIMPLES NACIONAL
16.147.350-4	RODRIGO BRAZ FEITOSA ME	R SERGIO MEIRA, Nº 341 - MANDACARU	JOAO PESSOA / PB	NORMAL
16.147.386-5	GT.INOX INDUSTRIA E COMERCIO LTDA	R HENRIQUE SIQUEIRA, Nº 353 - VARADOURO	JOAO PESSOA / PB	NORMAL
16.147.454-3	SOUL MODAS LTDA - ME	AV DEPUTADO ODON BEZERRA, Nº 184 - TAMBIA	JOAO PESSOA / PB	NORMAL
16.147.515-9	SOLANGE DOMINGOS DE OLIVEIRA ME	AV CAMILO DE HOLANDA, Nº 240 - CENTRO	JOAO PESSOA / PB	NORMAL

16.147.545-0	BRITO RETIFICA LTDA ME	PC ALVARO MACHADO, Nº 45 - VARADOURO	JOAO PESSOA / PB	NORMAL
16.147.572-8	FERRERIA E BARBOSA LTDA ME	AV CRUZ DAS ARMAS, Nº 2807 - CRUZ DAS ARMAS	JOAO PESSOA / PB	NORMAL
16.147.576-0	ANDRADE COMERCIO E SERVICOS DE REFRIGERACAO	R DA REPUBLICA, Nº 723 - CENTRO	JOAO PESSOA / PB	NORMAL
16.147.665-1	ISRAEL DE PONTES MOURA ME	AV JOAO MACHADO, Nº 882 - CENTRO	JOAO PESSOA / PB	NORMAL
16.147.666-0	ZETECH MOTORES SERVICOS E COMERCIO LTDA ME	R INDIO PIRAGIBE, Nº 410 - TRINCHEIRAS	JOAO PESSOA / PB	NORMAL
16.147.948-0	ENGENHARIA DE MATERIAS LTDA	R PROFESSORA DAURA ALCIDES DE ALMEIDA (LOT C SUL, Nº S/N - GRAMAME	JOAO PESSOA / PB	NORMAL
16.147.956-1	MÁRCOS FERRE E CIA LTDA - ME	AV RIO GRANDE DO SUL, Nº 366 - ESTADOS	JOAO PESSOA / PB	NORMAL
16.148.036-5	LK DISTRIBUIDORA DE ELETRONICOS LTDA	AV ESPIRITO SANTO, Nº 810 - ESTADOS	JOAO PESSOA / PB	NORMAL
16.148.062-4	SAF NORDESTE ARTEFATOS PARA CALÇADOS LTDA	R PROJÉTADA, Nº 1351 - DISTRITO INDUSTRIAL	JOAO PESSOA / PB	NORMAL
16.148.146-9	OPTICA FAROL LTDA ME	R VISCONDE DE PELOTAS, Nº 150 - CENTRO	JOAO PESSOA / PB	NORMAL
16.148.165-5	LAMAZONIA RESTAURANTE LTDA	R EDGAR SALES DE MIRANDA HENRIQUES, Nº 400 - AEROCULUBE	JOAO PESSOA / PB	NORMAL
16.148.223-6	SOPRO DA ESPERANCA CARNES, PEIXES E LEITES LTDA ME	R RODOPIANO FERREIRA DA NOBREGA, Nº 15 - MANGABEIRA	JOAO PESSOA / PB	NORMAL
16.148.286-4	REVENDA DE BATERIAS SAO PAULO LTDA ME	R FELICIANO DOURADO, Nº 328 - TORRE	JOAO PESSOA / PB	NORMAL
16.148.448-4	JOACI VARELO DA COSTA ME	R TREZE DE MAIO, Nº 433 - CENTRO	JOAO PESSOA / PB	SIMPLES NACIONAL
16.148.563-4	JOSE NEY NOBREGA CRISPIM ME	R JOSEFA TAVEIRA, Nº 409 - MANGABEIRA	JOAO PESSOA / PB	NORMAL
16.148.599-5	EDIVALSON RAMOS DA SILVA	AV GENERAL OSORIO, Nº 177 - CENTRO	JOAO PESSOA / PB	NORMAL
16.148.707-6	APOGEE COMERCIO DE CALÇADOS E CONFECCOES LTDA	R JUVENAL MARIO DA SILVA, Nº 704 - MANAIRA	JOAO PESSOA / PB	NORMAL
16.148.826-9	PLATAFORMA SUPORTE GRAFICO E EDITORIAL LTDA	R ANTONIO LAURENTINO RAMOS, Nº 107 - JARDIM SAO PAULO	JOAO PESSOA / PB	NORMAL
16.148.977-0	JOSE FELIX BEZERRA FARMACIA ME	R GRACILIANO DELGADO, Nº 413 - COSTA E SILVA	JOAO PESSOA / PB	NORMAL
16.149.007-7	AROLD COSTA DA CUNHA ME	AV DOIS DE FEVEREIRO, Nº 1570 - VARJAO	JOAO PESSOA / PB	NORMAL
16.149.098-0	LUCELI REGINA MURIBECA COSTA PONTES ME	AV BARAO DE MAMANGUAPE, Nº 331 - TORRE	JOAO PESSOA / PB	NORMAL
16.149.165-0	LEONARDO DA NOBREGA TAVARES ME	R DA REPUBLICA, Nº 530 - CENTRO	JOAO PESSOA / PB	NORMAL
16.149.198-7	CAENGE S. A. CONSTRUCAO, ADMINISTRACAO E ENGENHARIA	R JULIA FREIRE, Nº 1200 - TORRE	JOAO PESSOA / PB	NORMAL
16.149.294-0	ROBERTA ALVES HERCULANO ME	R DUQUE DE CAXIAS, Nº 242 - CENTRO	JOAO PESSOA / PB	NORMAL
16.149.471-4	CYBELLE SILVA DINIZ ME	AV JOAO MAURICIO, Nº 581 - MANAIRA	JOAO PESSOA / PB	NORMAL
16.149.583-4	G & M INDUSTRIA E LOGISTICA LTDA	R LUIZ CARLOS CRISPIM PIMENTEL, Nº 631 - DISTRITO INDUSTRIAL	JOAO PESSOA / PB	NORMAL
16.149.639-3	LIVRARIA E PAPELARIA NOVA VIDA LTDA ME	R PADRE MEIRA, Nº 30 - CENTRO	JOAO PESSOA / PB	NORMAL
16.149.756-0	PANDA INDUSTRIA E COMERCIO	R AMARO BEZERRA (LOT FAZ PARAISO), Nº	JOAO PESSOA / PB	NORMAL

16.149.812-4	DE SANEANTES LTDA ME	ALTO DO MATEUS	JOAO PESSOA / PB	NORMAL
--------------	----------------------	----------------	------------------	--------

16.149.864-7	JMB-TRANSPORTE E LOCAÇÃO DE VEÍCULOS LTDA	AV GEMINIANO DA FRANCA, Nº 526 - TORRE CABO BRANCO	JOAO PESSOA / PB	NORMAL
--------------	---	--	------------------	--------

16.151.338-7	ALSERV CONSTRUTORA LTDA	R MACIEL PINHEIRO, Nº 392A - VARADOURO R RODRIGUES FERREIRA DA NOBREGA, Nº 354 - MANGABEIRA	JOAO PESSOA / PB	NORMAL
16.151.357-3	VIA MIX DISTRIBUIDORA LTDA	R JOSE ANTONIO FERREIRA DE MIRANDA, Nº 1351 - DISTRITO INDUSTRIAL	JOAO PESSOA / PB	NORMAL
16.151.579-7	EDSON DE OLIVEIRA COSTA ME	R JOAO MIGUEL DE SOUZA, Nº 107 - ERNESTO GEISEL	JOAO PESSOA / PB	NORMAL
16.151.709-9	MARCOS AURELIO COLACO DOS SANTOS ME	R MARIA LEONARDO, Nº 111 - JAGUARIBE	JOAO PESSOA / PB	NORMAL
16.151.776-5	ABSOLUTA COMERCIO E REPRESENTACOES LTDA	AV MONTEIRO DA FRANCA, Nº 1176 - MANAIRA	JOAO PESSOA / PB	NORMAL
16.151.964-4	FRANCISCO IVAN PONTES DO NASCIMENTO ME	R JOSEFA TAVEIRA, Nº 104 - MANGABEIRA	JOAO PESSOA / PB	NORMAL
16.152.033-2	MULTY FILM LTDA - ME	R FELICIANO DOURADO, Nº 492 - TORRE	JOAO PESSOA / PB	NORMAL
16.152.080-4	JOSINALDA PONTES FERREIRA	R HORACIO TRAJANO DE OLIVEIRA, Nº 1363 - CRISTO REDENTOR	JOAO PESSOA / PB	NORMAL
16.152.099-5	B.T. CALCADOS E ACESSORIOS LTDA	AV CAJAZEIRAS, Nº 251 - MANAIRA	JOAO PESSOA / PB	NORMAL
16.152.126-6	LUCIA HELENA PEREIRA PEIXOTO ME	R JUVENAL MARIO DA SILVA, Nº 425 - MANAIRA	JOAO PESSOA / PB	NORMAL
16.152.162-2	EDUARDO SOUZA DE ALMEIDA	R PRESIDENTE NEREU RAMOS, Nº 15 - CRISTO REDENTOR	JOAO PESSOA / PB	NORMAL
16.152.241-6	L G R CONSTRUCAO E INCORPORACAO LTDA	R ARIOSVALDO SILVA, Nº 842 - TORRE	JOAO PESSOA / PB	NORMAL
16.152.299-8	LUIZ CHAGAS DE OLIVEIRA ME	R JOSE ESTEVAO DA SILVA, Nº 467 - JOSE AMERICO DE ALMEIDA	JOAO PESSOA / PB	NORMAL
16.152.439-7	SPAZIO MOBILE-INDUSTRIA E COMERCIO DE MOVEIS LTDA EPP	AV SENADOR RUY CARNEIRO, Nº 365 - BRISAMAR	JOAO PESSOA / PB	NORMAL
16.152.457-5	RENATO POLYANO DE SOUZA FERNANDES ME	R CARLOS MUNIZ CELANI, Nº 37 - MANGABEIRA	JOAO PESSOA / PB	NORMAL
16.152.460-5	SUPERMERCADOS BOMDECOMPRA LTDA	R RITA CARNEIRO DINIZ, Nº 250 - ERNESTO GEISEL	JOAO PESSOA / PB	NORMAL
16.152.486-9	LUCIANA RAKEL RAMOS DE SOUZA DOWSLEY	AV GENERAL EDSON RAMALHO, Nº 1372 - MANAIRA	JOAO PESSOA / PB	NORMAL
16.152.788-4	MAG FERRAGENS & CONSTRUCAO LTDA	AV PRESIDENTE JUSCELINO KUBITSCHKE, Nº 40 - ERNESTO GEISEL	JOAO PESSOA / PB	SIMPLES NACIONAL
16.152.858-9	DANCE TUDO BAR DANCANTE LTDA	R ONALDO DA SILVA COUTINHO, Nº 122 - CASTELO BRANCO	JOAO PESSOA / PB	NORMAL
16.152.883-0	CONSTRUTORA CERQUEIRA LTDA	R SEVERINO LEOPOLDINO URTIGA, Nº 177 - JOSE AMERICO DE ALMEIDA	JOAO PESSOA / PB	NORMAL
16.153.005-2	TARGA TRANSPORTES JP LTDA	R LUIZ CARLOS CRISPIM PIMENTEL, Nº 631 - DISTRITO INDUSTRIAL	JOAO PESSOA / PB	NORMAL
16.153.006-0	LEONARDO SILVA DE SOUSA FALCAO	R DESPORTISTA NAPOLEAO DURE, Nº 401 - CRISTO REDENTOR	JOAO PESSOA / PB	NORMAL
16.153.141-5	RESTAURANTE CUMBUCA LTDA -	AV DEPUTADO ODON BEZERRA, Nº 261 -	JOAO PESSOA / PB	NORMAL

16.153.217-9	SARA COMERCIO E CONFECOES DE BIQUINES LTDA	TAMBIA R PADRE MEIRA, Nº 35 - CENTRO	JOAO PESSOA / PB	NORMAL
16.153.339-6	NEVOA NETWORKS PRESTACAO DE SERVICOS DE INFORMATICA LTDA	AV NEGO, Nº 270 - TAMBAU	JOAO PESSOA / PB	NORMAL
16.153.460-0	CASA DE CARNES BOI D'OURO LTDA	JOAQUIM PIRES FERREIRA, Nº 0488 - DOS ESTADOS	JOAO PESSOA / PB	NORMAL
16.153.608-5	JOSE EUDES PAULO	AV DEPUTADO ODON BEZERRA, Nº 184 - TAMBIA	JOAO PESSOA / PB	NORMAL
16.153.618-2	CASA DE FRIOS COMERCIO LTDA	AV FRANCISCA MOURA, Nº 252 - CENTRO	JOAO PESSOA / PB	NORMAL
16.153.778-2	INK BRASIL-INDUSTRIA, COMERCIO E SERVICOS DE MAQUINAS LTDA	AV GOVERNADOR FLAVIO RIBEIRO COUTINHO, Nº 115 - MANAIRA	JOAO PESSOA / PB	NORMAL
16.153.798-7	EPIMARC INFORMATICA LTDA	R JULIA FREIRE, Nº 492 - TORRE	JOAO PESSOA / PB	NORMAL
16.153.819-3	RITA DE CASSIA MARTINS FERREIRA	R ANTONIO BELARMINO SANTANA, Nº 176 - FUNCIONARIOS	JOAO PESSOA / PB	NORMAL
16.153.843-6	MARIA DE FATIMA FINIZOLA COSTA	AV BARAO DE MAMANGUAPE, Nº 369 - TORRE	JOAO PESSOA / PB	NORMAL
16.153.858-4	LUCY GOMES DOS SANTOS	R AMARO COUTINHO, Nº 20 - VARADOURO	JOAO PESSOA / PB	NORMAL
16.153.923-8	PRISCYLLA BEZERRA	R SAO GONCALO, Nº 592 - MANAIRA	JOAO PESSOA / PB	NORMAL
16.154.088-0	LUXOR MATERIAL OPTICO LTDA	AV HILTON SOUTO MAIOR, Nº 3901 - MANGABEIRA	JOAO PESSOA / PB	NORMAL
16.154.243-3	FREE SOFT INFORMATICA LTDA	R MARECHAL ESPERIDIAO ROSAS, Nº 803 - EXPEDICIONARIOS	JOAO PESSOA / PB	NORMAL
16.154.275-1	JOSE SALVINO GOMES NETO	PC MIL OITOCENTOS E DEZESSETE, Nº 88 - CENTRO	JOAO PESSOA / PB	NORMAL
16.154.322-7	HC COMERCIO DE ALIMENTOS LTDA	AV DOIS DE FEVEREIRO, Nº 559 - VARJAO	JOAO PESSOA / PB	NORMAL
16.154.374-0	FRANCA PERFUMES COMERCIO LTDA	R BANCARIO SERGIO GUERRA, Nº 900 - ANATOLIA	JOAO PESSOA / PB	NORMAL
16.154.465-7	AUDIOWAVE COMERCIO DE AUDIO VIDEO E INFORMATICA	R MARECHAL ALMEIDA BARRETO, Nº 222 - CENTRO	JOAO PESSOA / PB	NORMAL
16.154.583-1	EDNALVA FERREIRA DA CUNHA GOMES	AV JUAREZ TAVORA, Nº 791 - TORRE	JOAO PESSOA / PB	NORMAL
16.154.586-6	TI FANY COMERCIO IMPORTACAO E EXPORTACAO LTDA	AV MIGUEL COUTO, Nº 251 - CENTRO	JOAO PESSOA / PB	NORMAL
16.154.624-2	DANILO ALMEIDA DA SILVA	AV ARAGAO E MELO, Nº 812 - TORRE	JOAO PESSOA / PB	NORMAL
16.154.705-2	INK - BRASIL INDUSTRIA, COMERCIO E SERVICOS DE MAQUINAS LTDA	R MAXIMIANO FIGUEIREDO, Nº 336 - CENTRO	JOAO PESSOA / PB	NORMAL
16.154.857-1	CASA DE CARNES AFONSO KEHRLI LTDA	R DESEMBARGADOR JOAO SANTA CRUZ DE OLIVEIRA, Nº 631 - FUNCIONARIOS	JOAO PESSOA / PB	NORMAL
16.154.915-2	LOJAO DAS TINTAS LTDA	R MACIEL PINHEIRO, Nº 172 - VARADOURO	JOAO PESSOA / PB	NORMAL
16.154.935-7	NASCIMENTO & SANTOS LTDA	R JOSEFA TAVEIRA, Nº 1499 - MANGABEIRA	JOAO PESSOA / PB	NORMAL

16.155.116-5	RAFFAEL BARBOSA MARTINS E. D. F. EMPREENDIMENTOS E CONSTRUÇÕES LTDA	AV SAO PAULO, Nº 1532 - ESTADOS	JOAO PESSOA / PB	NORMAL
16.155.292-7	VIVO S.A.	AV SANTOS DUMONT, Nº 146 - CENTRO	JOAO PESSOA / PB	NORMAL
16.155.361-3	MAX HENRIQUE KASPARY	AV PRESIDENTE EPITACIO PESSOA, Nº 475 - ESTADOS	JOAO PESSOA / PB	NORMAL
16.155.468-7	JAGUA FRUIT - COMERCIO DE FRUTAS E POLPAS DE FRUTAS LTDA	AV PRESIDENTE EPITACIO PESSOA, Nº 05070 - CABO BRANCO	JOAO PESSOA / PB	NORMAL
16.155.527-6	ALYSSON DE KASSIO BARBOSA DA SILVA	R IRANI ALMEIDA DE MENEZES, Nº 691 - FUNCIONARIOS	JOAO PESSOA / PB	NORMAL
16.155.552-7	VAREJAO DAS BATERIAS LTDA	R PEDRO FERREIRA DE FREITAS, Nº 38 - JARDIM CIDADE UNIVERSITARIA	JOAO PESSOA / PB	SIMPLES NACIONAL
16.155.595-0	J&M CONFECOES E ACESSORIOS LTDA	R MACIEL PINHEIRO, Nº 705 - VARADOURO	JOAO PESSOA / PB	NORMAL
16.155.736-8	VIACAO TRANSACREANA LTDA	AV SANTOS DUMONT, Nº 120 - CENTRO	JOAO PESSOA / PB	NORMAL
16.155.826-0	RESTAURANTE LA TAVERNETTA LTDA ME	R FRANCISCO LONDRES, Nº S/N - VARADOURO	JOAO PESSOA / PB	NORMAL
16.155.886-0	A & R CHOPPERIA LTDA	AV CABO BRANCO, Nº S/N - CABO BRANCO	JOAO PESSOA / PB	NORMAL
16.155.964-6	CONSTRUTORA SECULAR LTDA - EPP	R FRANCISCO LEOCADIO RIBEIRO COUTINHO, Nº 180 - AEROCULUBE	JOAO PESSOA / PB	NORMAL
16.155.989-1	EDNA MARIA DA SILVA SOUZA ME	AV DOM MOISES COELHO, Nº 142 - TORRE	JOAO PESSOA / PB	NORMAL
16.156.106-3	EQUILIBRIUM CONSTRUÇÕES E SERVIÇOS LTDA	R AVELINA DOS SANTOS, Nº 1016 - VALENTINA DE FIGUEIREDO	JOAO PESSOA / PB	NORMAL
16.156.255-8	ANA CLAUDIA BARBOSA DE ARAUJO	R ABELARDO PEREIRA DOS SANTOS, Nº 70 - BANCARIOS	JOAO PESSOA / PB	NORMAL
16.156.293-0	EVERTON SANTOS DE OLIVEIRA	R FELICIANO DOURADO, Nº 1004 - TORRE	JOAO PESSOA / PB	NORMAL
16.156.326-0	JOELMA KELLY NOBREGA ALBUQUERQUE	AV APOLONIO NOBREGA, Nº 90 - CASTELO BRANCO	JOAO PESSOA / PB	NORMAL
16.156.362-7	HF CONSTRUÇÕES LTDA	R EXPEDITO BELMIRO DOS SANTOS, Nº 077 - GROTAO	JOAO PESSOA / PB	NORMAL
16.156.432-1	CONSTRUTORA TERRA NOVA LTDA	R COMERCIANTE ALFREDO FERREIRA DA ROCHA, Nº 1303 - MANGABEIRA	JOAO PESSOA / PB	NORMAL
16.156.577-8	LOGICA TRANSPORTE E CONSTRUÇÕES LTDA	R FUNCIONARIA MARIA NELY TRAJANO DE SOUSA, Nº 451 - JOSE AMERICO DE ALMEIDA	JOAO PESSOA / PB	NORMAL
16.156.682-9	COMAK - COMERCIO DE MATERIAIS APROVEITAVEIS LTDA	R JULIO FERREIRA TAVARES, Nº 175 - JAGUARIBE	JOAO PESSOA / PB	NORMAL
16.156.730-4	RESTAURANTE DARUMA LTDA	R FRANCISCO LEOCADIO RIBEIRO COUTINHO, Nº 180 - AEROCULUBE	JOAO PESSOA / PB	NORMAL
16.156.821-1	COMAK - COMERCIO DE MATERIAIS APROVEITAVEIS LTDA	R JOSE LINS SOBRINHO, Nº S/N - JOAO PAULO II	JOAO PESSOA / PB	NORMAL
16.156.862-9		R PORTO DO CAPIM, Nº 30 - VARADOURO	JOAO PESSOA / PB	NORMAL

16.156.967-6	DENTAL LIFE COMERCIO E SERVICOS DE PRODUTOS MEDICOS E ODONTOLOGICOS	AV ALMIRANTE BARROSO, Nº 600 - CENTRO	JOAO PESSOA / PB	NORMAL
16.156.986-2	GLOBAL MED COMERCIO DE PRODUTOS PARA SAUDE LTDA	JOAQUIM PIRES FERREIRA, Nº 190 - DOS ESTADOS	JOAO PESSOA / PB	NORMAL
16.157.093-3	WELLINGTON CLAUDIO GOMES	AV MARECHAL DEODORO DA FONSECA, Nº 258 - TORRE	JOAO PESSOA / PB	NORMAL
16.157.280-4	FLAVIA MERCIA PONTES PEREIRA	AV DOIS DE FEVEREIRO, Nº 1100 - VARJAO	JOAO PESSOA / PB	NORMAL
16.157.323-1	RIVALDO SEVERINO DE ARAUJO	AV RUI BARBOSA, Nº 879 - TORRE	JOAO PESSOA / PB	NORMAL
16.157.356-8	BAR E RESTAURANTE PEIXE ELTRICO LTDA	R PAULO ROBERTO DE SOUZA ACCIOLY, Nº 1700 - BESSA	JOAO PESSOA / PB	NORMAL
16.157.384-3	RESTAURANTE LANCHONETE E PASTELARIA CACAROLA LTDA	PC MIL OITOCENTOS E DEZESSETE, Nº 098 - CENTRO	JOAO PESSOA / PB	NORMAL
16.157.551-0	INNOVAR LOCAÇAO DISTRIBUICAO E CONSULTORIA LTDA	AV SENADOR RUY CARNEIRO, Nº 201 - BRISAMAR	JOAO PESSOA / PB	NORMAL
16.157.676-1	CDA - COMERCIO E SERVICOS DE RESIDUOS E SUCATAS LTDA	ROD BR-101, Nº 279 - OITIZEIRO	JOAO PESSOA / PB	NORMAL
16.157.682-6	ADZIL SERVICOS E COMERCIO LTDA	AV SENADOR JOAO LIRA, Nº 243 -	JOAO PESSOA / PB	NORMAL
16.157.691-5	DUARTE & GALVAO COMERCIAL LTDA	AV DEPUTADO ODON BEZERRA, Nº 184 - TAMBIA	JOAO PESSOA / PB	NORMAL
16.157.813-6	COMFAL COMERCIAL FALCAO LTDA	R MARIA FLORENTINA CALIXTO, Nº 11 - CUIA	JOAO PESSOA / PB	NORMAL
16.157.815-2	ELETROLUZ - COMERCIO, MANUTENCAO E MONTAGENS ELETROMECANICAS LTDA	R RODRIGUES CHAVES, Nº 200 - TRINCHEIRAS	JOAO PESSOA / PB	NORMAL
16.157.856-0	EXATA MANUTENCOES INDUSTRIAIS LTDA	R LUIZ LIANZA, Nº 709 - EXPEDICIONARIOS	JOAO PESSOA / PB	NORMAL
16.157.887-0	MARIA SANTANA CONSTANTINO DA SILVA	R DO POENTE, Nº 371 - ALTO DO CEU	JOAO PESSOA / PB	NORMAL
16.157.992-2	MARCIO NUNES DE LUCENA - ME	R COMERCIANTE ALFREDO FERREIRA DA ROCHA, Nº 102 - MANGABEIRA	JOAO PESSOA / PB	NORMAL
16.158.149-8	H C PEREIRA	R SAO MIGUEL, Nº 15 - VARADOURO	JOAO PESSOA / PB	NORMAL
16.158.186-2	JOSE FRANCISCO DA SILVA PECAS ME	R SEBASTIAO OLIVEIRA LIMA, Nº S/N - TRINCHEIRAS	JOAO PESSOA / PB	NORMAL
16.158.194-3	DECOSAT - EQUIPAMENTOS ELETRONICO LTDA	AV SENADOR RUY CARNEIRO, Nº 148 - BRISAMAR	JOAO PESSOA / PB	NORMAL
16.158.222-2	SM CONSTRUTORA LTDA	R MAJOR JOSE DE BARROS, Nº 167 -	JOAO PESSOA / PB	NORMAL
16.158.285-0	ANA PATRICIA DOS SANTOS MARINHO	AV SAO RAFAEL, Nº 427 - CASTELO BRANCO	JOAO PESSOA / PB	NORMAL
16.158.333-4	PALM LINE LTDA - ME	AV ALMIRANTE BARROSO, Nº 438 - CENTRO	JOAO PESSOA / PB	NORMAL
16.158.339-3	U E G COMERCIO DE MOVEIS E ELETRODOMESTICOS LTDA	AV CRUZ DAS ARMAS, Nº 867 - CRUZ DAS ARMAS	JOAO PESSOA / PB	NORMAL
16.158.366-0	MAPLAST COMERCIO	R ANTONIA GOMES DA SILVEIRA, Nº 413 - CRISTO REDENTOR	JOAO PESSOA / PB	NORMAL

16.158.392-0	ALESSANDRA CARNEIRO DE MELO SILVA	NOSSA SENHORA DA PAZ, Nº 65 - FUNCIONARIOS II	JOAO PESSOA / PB	NORMAL
16.158.411-0	SÓ SABOR MARMITARIA LTDA - ME	AV FRANCA FILHO, Nº 868 - MANAIRA	JOAO PESSOA / PB	NORMAL
16.158.545-0	M.M. COMERCIO E SERVICOS LTDA	AV DEPUTADO ODON BEZERRA, Nº 184 - TAMBIA	JOAO PESSOA / PB	NORMAL
16.158.567-1	KAL ROGER ELETRONICA LTDA	R DEPUTADO FRANCISCO SERAPHICO DA NOBREGA, Nº 281 - FUNCIONARIOS	JOAO PESSOA / PB	NORMAL
16.158.575-2	IRMAOS SEPULVEDA LTDA	R MACIEL PINHEIRO, Nº 687 - VARADOURO	JOAO PESSOA / PB	NORMAL
16.158.713-5	MARIZA FERREIRA DA SILVA	JOAQUIM PIRES FERREIRA, Nº S/N - DOS ESTADOS	JOAO PESSOA / PB	NORMAL
16.158.808-5	PORTAS E JANELAS CANAA LTDA	R DIÓGENES CHIANCA, Nº 651 - AGUA FRIA	JOAO PESSOA / PB	NORMAL
16.158.859-0	RUDNEY PINTO DE FIGUEIREDO	R ARTUR AQUILES, Nº 76 - CENTRO	JOAO PESSOA / PB	NORMAL
16.158.861-1	CONSTRUTORA JP LTDA	R BANCARIO WALDEMAR DE MESQUITA ACCIOLY, Nº 827 - BANCARIOS	JOAO PESSOA / PB	NORMAL
16.158.887-5	ZM DEPOSITO DE BEBIDAS LTDA	AV JUAREZ TAVORA, Nº 1521 - TORRE	JOAO PESSOA / PB	NORMAL
16.158.940-5	SANTO CRISTO COLCHOES LTDA	AV DOIS DE FEVEREIRO, Nº 1134 - VARJAO	JOAO PESSOA / PB	NORMAL
16.158.945-6	UNICA AUTOMOTIVA DISTRIBUIDORA LTDA	R RODRIGUES CHAVES, Nº 200 - TRINCHEIRAS	JOAO PESSOA / PB	NORMAL
16.158.959-6	ADRIANA GOMES DE ARAUJO	R DESPORTISTA WILSON MOURA DE ALMEIDA, Nº 85 - JOAO PAULO II	JOAO PESSOA / PB	NORMAL
16.159.016-0	ANDRE LUIZ DOS SANTOS ME	R JOAO AMORIM, Nº 404 - CENTRO	JOAO PESSOA / PB	SIMPLES NACIONAL
16.159.023-3	POUSADA DO CAJU LTDA	R NOSSA SENHORA DOS NAVEGANTES, Nº 750 - TAMBAU	JOAO PESSOA / PB	NORMAL
16.159.040-3	VIVO S.A.	R MANOEL ARRUDA CAVALCANTI, Nº 805 - MANAIRA	JOAO PESSOA / PB	NORMAL
16.159.065-9	MAURICIO WANDERLEY RODRIGUES	R LUIZ ALVES DA SILVEIRA, Nº 139 - MANGABEIRA	JOAO PESSOA / PB	NORMAL

1595202 - FRANCISCO CIRILO NUNES

LICITAÇÕES - EXTRATOS - LICENÇAS - TERMOS - ATAS - EDITAIS

Secretaria de Estado da Receita

EDITAL E AVISO

SECRETARIA DE ESTADO DA RECEITA
GERENCIA REGIONAL DO 5o. NÚCLEO
COLETORIA ESTADUAL DE SÃO BENTO

EDITAL Nº 003/2015

Pelo presente **EDITAL**, nos termos do inciso III do parágrafo 1º do art.11, combinado com o art 46 parágrafo 1º, Processo Administrativo Tributário-PAT aprovado pela Lei nº 10.094 de 27.09.2013 ficam INTIMADOS os representantes legais da (s) da firma (s) abaixo relacionadas a efetuar(em) o pagamento dos seus Débitos para com a Fazenda Pública Estadual no prazo de 30 (trinta) dias contados após o 5º dia da publicação deste EDITAL, ou em igual período apresentarem defesa junto à Gerencia Executiva de Julgamento de Processos Fiscais-GEJUP.

O não atendimento do disposto acima implicará em considerar como revel(is) a(s) citada(s) empresa(s), sendo encaminhado(s) o(s) referido(s) débito(s) para registro em Dívida Ativa e posterior cobrança judicial executiva nos termos do Art.12, parágrafo 1º do PAT.

Razão Social	Inscrição	Auto de Infração	Processo
Francisco Josiano N. da Costa	16.240.703-3	00000518/2015-75	0415522015-6
Francisco Josiano N da Costa	16.240.703-3	00000557/2015-72	0454862015-0
Francisco Josiano N da Costa	16.240.703-3	00000556/2015-28	0454702015-9

São Bento, 11 de maio de 2015

Stenio Machado Ferreira
Coletor-Mat.161159-3

**SECRETARIA DE ESTADO DA RECEITA
GERENCIA REGIONAL DO 5o. NÚCLEO
COLETORIA ESTADUAL DE SÃO BENTO**

Edital Nº 004/2015

Pelo presente Edital, nos termos do art. 11, parágrafo 1º, inciso III e em cumprimento ao disposto no art. 40, parágrafo 2º e 3º, todos da Lei nº 10.094 de 27 de setembro de 2014, ficam INTIMADAS as firmas abaixo relacionadas, sediadas nesta cidade, a efetuarem o pagamento dos seus Débitos para com a Fazenda Pública Estadual no prazo de 30(trinta) dias, contados após o 5º dia da publicação deste Edital. O não atendimento desta exigência implicará no lançamento do referido débito na Dívida Ativa e consequentemente remessa para execução judicial.

RAZÃO SOCIAL	INSCRIÇÃO ESTADUAL	REPRESENTAÇÃO FISCAL
Antonio Vicente da Silva Tecelagem.	16.198.372-3	00010770/2015

São Bento, 11 de maio de 2015

**Stênio Machado Ferreira
161.159-3-Coletor Estadual**

**SECRETARIA DE ESTADO DA RECEITA
SECRETARIA EXECUTIVA DA RECEITA ESTADUAL
GERÊNCIA DO 3o. NÚCLEO REGIONAL
COLETORIA ESTADUAL DE JUAZEIRINHO**

EDITAL Nº 28/2015-CEJ

Pelo presente Edital, nos termos do Artigo 11, §1º, inciso III da Lei nº 10.094 de 27.09.2013, com vigência a partir de 01 de março de 2014, fica(m) **COMUNICADO(S)** ao(s) sujeito(s) passivo(s) abaixo relacionado(s), de que após as tramitações legais, foram lançados na Dívida Ativa Estadual os débitos de sua(s) responsabilidade(s) abaixo discriminado(s), de maneira que fica(m) **NOTIFICADO(S)** para no prazo de 72 (setenta e duas) horas, contados após o 5º dia da publicação deste **EDITAL**, junto a Procuradoria Geral do Estado da Paraíba, regularizar(em) o(s) seu(s) débito(s), sob pena da consequente e imediata cobrança executiva judicial.

NOME	CPF/ Insc. Est.	PROCESSO	FDA Nº
JOSCIEL CORDEIRO DOS SANTOS	16.140.551-7	0425072015-2	630000220150038
JOSÉ JUNIO JERÔNIMO	16.138.419-6	0425032015-4	630000220150039
BARTOLOMEU XAVIER DO NASCIMENTO-ME	16.146.251-0	0425012015-5	630000220150040

Juazeirinho, 14 de maio de 2015.

**Francisco de Assis Oliveira
Coletor**

**SECRETARIA DE ESTADO DA RECEITA
GERÊNCIA REGIONAL DO 3o. NÚCLEO
RECEBEDORIA DE RENDAS DE CAMPINA GRANDE**

EDITAL Nº 029/2015

Pelo presente Edital, nos termos do Artigo 11, §1º, Inciso III, combinado com o Art. 46, §1º do Processo Administrativo Tributário – PAT, aprovado pela Lei nº 10.094 de 27.09.2013, comunicamos a(s) Empresa(s) abaixo relacionadas, sediadas nesta cidade, a efetuarem o pagamento dos seus Débitos, referente ao ICMS NORMAL e /ou SALDO DE PARCELAMENTO de Imposto Auto-Lançado e/ou Confessado, para com a Fazenda Pública Estadual, no prazo de 30 (trinta) dias, contados após o 5º dia da publicação deste EDITAL. O não atendimento desta exigência, implicará no lançamento dos referidos débitos na Dívida Ativa e consequente remessa à Procuradoria Geral do Estado, para cobrança executiva judicial.

RAZÃO SOCIAL	INSCRIÇÃO	REP. FISCAL
Antonio Carlos Deodato de Souza	16.163.399-4	00026848/2015
Cabral Lins C A Papel e P Recicláveis	16.201.340-0	00008528/2015
Inst. Belavaz e Comércio Ltda	16.053.231-0	00011330/2015

Recebedoria de Rendas de C. Grande, 15.05.2015

**Juvenal de Souza Neto
Subgerente RRCG**

**SECRETARIA DE ESTADO DA RECEITA
GERÊNCIA REGIONAL DO 3o. NÚCLEO
RECEBEDORIA DE RENDAS DE CAMPINA GRANDE**

EDITAL Nº 031/2015

Pelo presente Edital, nos termos do Artigo 87, da Lei nº 10.094 de 27.09.2013, com vigência a partir de 01 de março de 2014, ficam intimadas as empresas abaixo relacionadas, sediadas nesta cidade, a efetuarem o pagamento dos seus Débitos para com a Fazenda Pública Estadual, no prazo de 30 (trinta) dias, contados após o 5º dia da publicação deste Edital. Informamos, que o referido Débito, está sujeito aos acréscimos legais, nos termos dos Art. 59 e 60, da Lei nº 6.379, de 02 de dezembro de 1996. O não atendimento desta exigência, implicará no lançamento dos Débitos na Dívida Ativa e consequente remessa à Procuradoria Geral do Estado, para cobrança executiva judicial.

PROCESSO	RAZÃO SOCIAL	INSCRIÇÃO CPF	AUTO INFRAÇÃO
1291592012-5	Rossana V. P. Gama	16.152.495-8	2766/2012-08
0326262013-0	Rossana V. P. Gama	16.152.495-8	RF F Penais

Recebedoria de Rendas de C. Grande, 15 de maio de 2015

**JUVENAL DE SOUZA NETO
Subgerente RRCG**

**SECRETARIA DE ESTADO DA RECEITA
SECRETARIA EXECUTIVA DA RECEITA ESTADUAL
GERÊNCIA REGIONAL DO 3o. NÚCLEO
COLETORIA JUAZEIRINHO**

EDITAL Nº 29/2015

Pelo presente Edital, nos termos do Artigo 11, §1º, inciso III da Lei nº 10.094 de 27.09.2013, com vigência a partir de 01 de março de 2014, fica(m) **NOTIFICADA(S)** a(s) firma(s) abaixo relacionada(s), sediada(s) nesta circunscrição fiscal, a efetuarem o pagamento dos seus débitos para com a Fazenda Estadual, no prazo de 72(setenta e duas) horas, contados após o 5º dia da publicação deste **EDITAL**,

sobre as notificações abaixo especificadas. O não atendimento implicará na lavratura de Auto de Infração ou Representação Fiscal.

RAZÃO SOCIAL	CPF/ I.EST.	NOTIFICAÇÃO
ANA DE FÁTIMA ELOI DA SILVA	16.130.886-4	0016501/2014
PIMENTA COMÉRCIO E REPRESENTAÇÕES Ltda	16.180.546-9	00165139/2014
TIAGO ALMEIDA DA COSTA	16.136.174-9	00024768/2015
M BARRETO CONSTRUÇÕES LTDA-ME	16.212.310-8	00165028/2014
TATIANA DIAS DA ROCHA-ME	16.157.388-6	00022006/2015
LEONARDO BATISTA LINO 11410381455	16.233.649-7	00022025/2015
MARIA DE NAZARÉ LIRA DE FIGUEIREDO	16.198.362-6	00165201/2014
MARIA FRANCIELE GONÇALVES DOS SANTOS 001651242014	16.173.083-3	00165247/2014
EDMAR DA SILVA SOUTO	16.107.556-8	00018662/2015
BP BRAZIL PROJECTS EMPREENDIMENTOS MINERAIS LTDA –EPP	16.239.157-9	00165302/2014
ANTONIO CARLOS DA SILVA	16.195.495-2	00024825/2015
JOÃO BOSCO DE QUEIROS 42148839420	16.168.228-6	00165112/2014
DJANETE ALVES COSTA DO NASCIMENTO 64649644453	16.204.623-5	00165224/2014
MARIA DAS GRAÇAS BARROS COUTINHO-ME	16.137.434-4	00165033/2014
JANAINA VALESKA DINIZ GONÇALVES	16.153.046-0	00165060/2014
JOSÉ EDNALDO GONÇALVES DA SILVA 08322188471	16.202.019-8	00165216/2014
JOSÉ MARCONE CORREIA 17335130867	16.207.614-2	00165232/2014
LINDEMBERG PEREIRA COSTA JÚNIOR	16.192.526-0	00024973/2015
JUCILENE MEDEIROS DE BRITO 05028380430	16.199.940-9	00024764/2015
FRANCISCO LAURENTINO DOS SANTOS FILHO 76253635387	16.234.369-8	00165297/2014
ERIVANEIDE BELARMINO DOS SANTOS 06628470407	16.215.307-4	00018674/2015

Juazeirinho, 18 de maio de 2015.

**Francisco de Assis Oliveira
Coletor**